

Servicios y Obra Civil Vargas

Ing. Raúl Vargas Canizal



ANEXO 6

OFERTA ECONÓMICA

LICITACIÓN PÚBLICA LOCAL SIN CONCURRENCIA
LPLSC 16-2020 "SUMINISTRO DE FERRETERÍA Y TLAPALERÍA" (1ra. Vuelta)

SISTEMA PARA EL DESARROLLO INTEGRAL DE LA FAMILIA DEL ESTADO DE JALISCO.
P R E S E N T E.

| PART. | CANT. | UNIDAD | DESCRIPCION | P.U. | TOTAL |
|-------|-------|--------|---|-----------|-------------|
| 1 | 20 | PIEZA | BISAGRA TUBULAR 1/2" | \$ 8.00 | \$ 160.00 |
| 2 | 20 | PIEZA | BISAGRA TUBULAR 1" | \$ 17.00 | \$ 340.00 |
| 3 | 20 | PIEZA | BISAGRA TUBULAR 5/8" | \$ 15.00 | \$ 300.00 |
| 4 | 100 | PIEZA | DISCO CORTE PLANO DELGADO PARA METAL. | \$ 37.00 | \$ 3,700.00 |
| 5 | 40 | PIEZA | DISCO DE DESBASTE 525TIP27 4-1/2". | \$ 37.00 | \$ 1,480.00 |
| 6 | 20 | PIEZA | DISCO DE DIAMANTE CORTE SEGMENTADO 4-1/2" | \$ 158.00 | \$ 3,160.00 |
| 7 | 5 | PIEZA | DISCO DE CORTE P065DA06901 | \$ 70.00 | \$ 350.00 |
| 8 | 3 | PIEZA | DISCO DE DIAMANTE CORTE TURBO 7" | \$ 159.00 | \$ 477.00 |
| 9 | 20 | KILO | SOLDADURA ELECTRODO 6013 1/8" | \$ 88.00 | \$ 1,760.00 |
| 10 | 10 | PIEZA | BROCA CON COBALTO 1/8". | \$ 16.00 | \$ 160.00 |
| 11 | 10 | PIEZA | BROCA CON COBALTO 1/4". | \$ 30.00 | \$ 300.00 |
| 12 | 10 | PIEZA | BROCA CON COBALTO 3/8". | \$ 64.00 | \$ 640.00 |
| 13 | 10 | PIEZA | BROCA CON COBALTO 1/2". | \$ 125.00 | \$ 1,250.00 |
| 14 | 10 | PIEZA | BROCA CONCRETO ZANCO RECTO 3/8 X 12". | \$ 45.00 | \$ 450.00 |
| 15 | 5 | PIEZA | BROCA CONCRETO ZANCO RECTO 1/2 X 12" | \$ 108.00 | \$ 540.00 |
| 1 | 30 | PIEZA | PILAS ALCALINA CUADRADA. | \$ 250.00 | \$ 7,500.00 |
| 17 | 30 | PIEZA | PILAS 2032 BOTON LITIO. | \$ 24.00 | \$ 720.00 |
| 18 | 10 | KILO | CLAVO SIN CABEZA DE 1 1/2" | \$ 53.00 | \$ 530.00 |
| 19 | 10 | KILO | CLAVO SIN CABEZA DE 2". | \$ 47.00 | \$ 470.00 |
| 20 | 5 | KILO | CLAVO SIN CABEZA DE 3". | \$ 53.00 | \$ 265.00 |
| 21 | 10 | KILO | CLAVO GALVANIZADO PARA CONCRETO 1 1/2". | \$ 60.00 | \$ 600.00 |
| 22 | 3 | KILO | CLAVO GALVANIZADO PARA CONCRETO 3" | \$ 72.00 | \$ 216.00 |
| 23 | 50 | PIEZA | LIJA DE AGUA GRANO 100. | \$ 12.00 | \$ 600.00 |
| 24 | 50 | PIEZA | LIJA DE AGUA GRANO 150. | \$ 10.00 | \$ 500.00 |
| 25 | 20 | FRASCO | ACEITE 3 EN 1 30ML. | \$ 51.00 | \$ 1,020.00 |
| 26 | 30 | PIEZA | AFLOJATODO WD 40 11 OZ. | \$ 135.00 | \$ 4,050.00 |
| 27 | 20 | COSTAL | CEMENTO GRIS | \$ 285.00 | \$ 5,700.00 |
| 28 | 10 | FRASCO | RESISTOL 5000 1LT. | \$ 235.00 | \$ 2,350.00 |

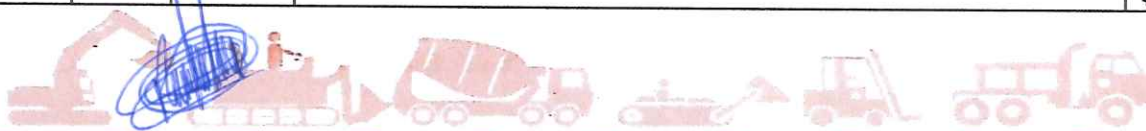

Heliotropo No. 17-A Col. Los Altos, C.P. 45520 Tlaquepaque, Jal.
Tels. 3654 1480, Tel./Fax: 3838 5866

e-mail: raulvargascanizal@hotmail.com

12/21

Servicios y Obra Civil Vargas

Ing. Raúl Vargas Canizal



| | | | | | |
|----|-----|--------|---|-------------|--------------|
| 29 | 10 | FRASCO | RESISTOL 850 PRO 1K. | \$ 149.00 | \$ 1,490.00 |
| 30 | 200 | PIEZA | TUBO DE SILICON DE USO GENERAL TRANSPARENTE 280 ML. | \$ 78.00 | \$ 15,600.00 |
| 31 | 50 | PIEZA | ABRAZADERA MINI SIN FIN DE ACERO INOXIDABLE DE 1/2". | \$ 9.00 | \$ 450.00 |
| 32 | 50 | PIEZA | ABRAZADERA SIN FIN DE ACERO INOXIDABLE DE 1". | \$ 16.00 | \$ 800.00 |
| 33 | 50 | PIEZA | ABRAZADERA SIN FIN DE ACERO INOXIDABLE. DE 1" 1/2" | \$ 17.00 | \$ 850.00 |
| 34 | 50 | PIEZA | ABRAZADERA SIN FIN DE ACERO INOXIDABLE. DE 2" | \$ 17.00 | \$ 850.00 |
| 35 | 10 | PIEZA | BRAZO PARA REGADERA CON CHAPETON | \$ 26.00 | \$ 260.00 |
| 36 | 10 | PIEZA | CESPOL DE LATON PARA LAVABO. | \$ 257.00 | \$ 2,570.00 |
| 37 | 3 | PIEZA | VALVULA CHECK DE RETENCION COLUMPIO 1". | \$ 380.00 | \$ 1,140.00 |
| 38 | 5 | PIEZA | VALCULA CHECK DE RETENCION COLUMPIO.3/4" | \$ 105.00 | \$ 525.00 |
| 39 | 3 | PIEZA | VALVULA CHEECK DE RETENCION HORIZONTAL O VERTICAL DE 1 1/4". | \$ 330.00 | \$ 990.00 |
| 40 | 30 | PIEZA | CODO GALVANIZADO DE 90 X 1/2". | \$ 11.00 | \$ 330.00 |
| 41 | 20 | PIEZA | CODO GALVANIZADO DE 90 X 1". | \$ 31.00 | \$ 620.00 |
| 42 | 20 | PIEZA | CODO GALVANIZADO DE 90 X 3/4". | \$ 19.00 | \$ 380.00 |
| 43 | 20 | PIEZA | CONTRA CANASTA CON TUBO PARA FREGADERO. | \$ 2,050.00 | \$ 41,000.00 |
| 44 | 10 | PIEZA | CONTRAREBOZADERO BAJO 100 LBS. | \$ 300.00 | \$ 3,000.00 |
| 45 | 10 | PIEZA | CONTRAREJILLA PARA FREGADERO | \$ 155.00 | \$ 1,550.00 |
| 46 | 50 | PIEZA | COPLI LISO GALVANIZADO 1/2". | \$ 9.00 | \$ 450.00 |
| 47 | 50 | PIEZA | COPLI LISO GALVANIZADO 3/4". | \$ 13.00 | \$ 650.00 |
| 48 | 20 | PIEZA | CUBRETALADRO ACABADO CROMO TAPON | \$ 38.00 | \$ 760.00 |
| 49 | 20 | PIEZA | EXTENSION PARA CESPOL. | \$ 82.00 | \$ 1,640.00 |
| 50 | 10 | PIEZA | FLOTADOR DE COBRE DE 4" | \$ 115.00 | \$ 1,150.00 |
| 51 | 20 | PIEZA | FLOTADOR DE COBRE 6". | \$ 190.00 | \$ 3,800.00 |
| 52 | 10 | PIEZA | FLOTADOR DE COBRE 8 X 3/8 ALTA PRESION. | \$ 5.00 | \$ 50.00 |
| 53 | 10 | PIEZA | FLOTADOR SUMERGIBLE ELECTRICO PARA TINACO. | \$ 174.00 | \$ 1,740.00 |
| 54 | 50 | PIEZA | JUNTA SELLADORA CON GUIA | \$ 11.00 | \$ 550.00 |
| 55 | 50 | PIEZA | LLAVE ANGULAR USO RUDO 1/4 VUELTA. | \$ 42.00 | \$ 2,100.00 |
| 56 | 10 | PIEZA | LLAVE DE CHORRO 1/2 CON ROSCA PARA MANGUERA S/PULIR COMPLETA. | \$ 47.00 | \$ 470.00 |
| 57 | 10 | PIEZA | LLAVE DE CHORRO 3/4 PARA MANGUERA CON ROSCA. | \$ 83.00 | \$ 830.00 |
| 58 | 10 | PIEZA | VALVULA COMPUERTA ROSCABLE 200 LBS 1/2". | \$ 78.00 | \$ 780.00 |
| 59 | 10 | PIEZA | VALVULA COMPUERTA ROSCABLE 200 LBS. 3/4". | \$ 104.00 | \$ 1,040.00 |
| 60 | 5 | PIEZA | VALVULA COMPUERTA ROSCABLE 200 LBS 1". | \$ 159.00 | \$ 795.00 |
| 61 | 20 | PIEZA | VALVULA GLOBO COMPUERTA ROSCABLE 100 LBS DE 1/2". | \$ 98.00 | \$ 1,960.00 |
| 62 | 10 | PIEZA | VALVULA GLOBO COMPUERTA ROSCABLE 100 LBS DE 3/4". | \$ 115.00 | \$ 1,150.00 |
| 63 | 20 | PIEZA | LLAVE INDIVIDUAL PARA LAVABO JUEGO. | \$ 410.00 | \$ 8,200.00 |
| 64 | 20 | PIEZA | LLAVE DE ESFERA O VALVULA DE BOLA COMPACTA DE 1/2". | \$ 76.00 | \$ 1,520.00 |
| 65 | 10 | PIEZA | LLAVE ESFERA O VALVULA DE BOLA COMPACTA DE 3/4". | \$ 115.00 | \$ 1,150.00 |

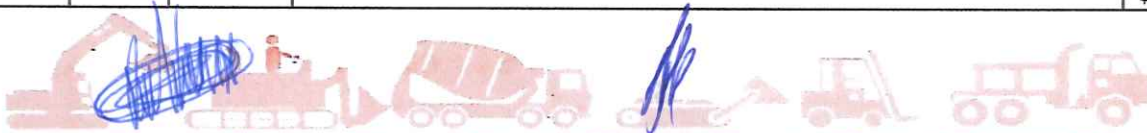

Heliotropo No. 17-A Col. Los Altos, C.P. 45520 Tlaquepaque, Jal.
Tels. 3654 1480, Tel./Fax: 3838 5866

e-mail: raulvargascanizal@hotmail.com

13/21

Servicios y Obra Civil Vargas

Ing. Raúl Vargas Canizal



| | | | | | |
|-----|----|-------|--|-----------|-------------|
| 66 | 80 | PIEZA | MANGUERA PARA LAVABO. COFLEX. | \$ 31.00 | \$ 2,480.00 |
| 67 | 30 | PIEZA | MANGUERA PARA WC COFLEX. | \$ 32.00 | \$ 960.00 |
| 68 | 30 | PIEZA | BISAGRA CUADRADA 2 X 2". | \$ 8.00 | \$ 240.00 |
| 69 | 30 | PIEZA | BISAGRA CUADRADA 3 X 3". | \$ 13.00 | \$ 390.00 |
| 70 | 15 | PIEZA | PASADOR DE SOBREPONER PARA PUERTA. | \$ 14.00 | \$ 210.00 |
| 71 | 15 | PIEZA | CHAPA LLAVE-MARIPOSA PARA RECAMARA ACERO INOXIDABLE. | \$ 285.00 | \$ 4,275.00 |
| 72 | 3 | PIEZA | CERRADURA DE SOBREPONER ELECTRICA. | \$ 840.00 | \$ 2,520.00 |
| 73 | 5 | PIEZA | CERRADURA CERROJO SENCILLO ACERO INOXIDABLE. | \$ 280.00 | \$ 1,400.00 |
| 74 | 10 | PIEZA | CERRADURA 715 DE SOBREPONER IZQUIERDA. | \$ 199.00 | \$ 1,990.00 |
| 75 | 10 | PIEZA | CERRADURA 715 DE SOBREPONER DERECHA. | \$ 199.00 | \$ 1,990.00 |
| 76 | 10 | PIEZA | CERRADURA DERECHA DE BARRA FIJA. | \$ 250.00 | \$ 2,500.00 |
| 77 | 10 | PIEZA | CERRADURA IZQUIERDA DE BARRA FIJA. | \$ 250.00 | \$ 2,500.00 |
| 78 | 20 | PIEZA | MANIJA PARA TANQUE BAJO O PALANCA PARA W.C. | \$ 28.00 | \$ 560.00 |
| 79 | 10 | PIEZA | MEZCLADORA PARA FREGADOR 8". | \$ 395.00 | \$ 3,950.00 |
| 80 | 10 | PIEZA | MEZCLADORA PARA LAVABO. | \$ 410.00 | \$ 4,100.00 |
| 81 | 50 | PIEZA | NIPLE GALVANIZADO 1/2" C.C. | \$ 6.00 | \$ 300.00 |
| 82 | 30 | PIEZA | NIPLE GALVANIZADO 1/2" X 2". | \$ 8.00 | \$ 240.00 |
| 83 | 30 | PIEZA | NIPLE GALVANIZADO 1/2" X 3". | \$ 11.00 | \$ 330.00 |
| 84 | 10 | PIEZA | NIPLE GALVANIZADO 1/2" X 4". | \$ 14.00 | \$ 140.00 |
| 85 | 10 | PIEZA | NIPLE GALVANIZADO 1/2" X 5". | \$ 15.00 | \$ 150.00 |
| 86 | 30 | PIEZA | NIPLE GALVANIZADO 3/4" X C.C. | \$ 8.00 | \$ 240.00 |
| 87 | 30 | PIEZA | NIPLE GALVANIZADO 3/4" X 2". | \$ 11.00 | \$ 330.00 |
| 88 | 20 | PIEZA | NIPLE GALVANIZADO 3/4" X 3". | \$ 12.00 | \$ 240.00 |
| 89 | 10 | PIEZA | NIPLE GALVANIZADO 3/4" X 4". | \$ 15.00 | \$ 150.00 |
| 90 | 10 | PIEZA | NIPLE GALVANIZADO 3/4" X 5". | \$ 17.00 | \$ 170.00 |
| 91 | 30 | PIEZA | NIPLE GALVANIZADO 1" X C.C. | \$ 13.00 | \$ 390.00 |
| 92 | 20 | PIEZA | PEGAMENTO PVC, CEMENTO PARA TUBO PVC. | \$ 49.00 | \$ 980.00 |
| 93 | 30 | PIEZA | PEGAMENTO PARA CPVC, CEMENTO PARA TUBO CPVC. | \$ 49.00 | \$ 1,470.00 |
| 94 | 10 | PIEZA | PICHANCHA O VALVULA DE BRONCE DE 3/4, PARA ALGIBER. | \$ 116.00 | \$ 1,160.00 |
| 95 | 10 | PIEZA | PICHANCHA O VALVULA DE BRONCE DE 1". PARA ALGIBER. | \$ 214.00 | \$ 2,140.00 |
| 96 | 10 | PIEZA | PICHANCHA O VALVULA DE BRONCE DE 1/2" CON RESORTE. | \$ 84.00 | \$ 840.00 |
| 97 | 10 | PIEZA | REDUCCION BUSING GALVANIZADA DE 1" X 3/4". | \$ 29.00 | \$ 290.00 |
| 98 | 10 | PIEZA | REDUCCION BUSING GALVANIZADA DE 3/4 X 1/2". | \$ 17.00 | \$ 170.00 |
| 99 | 10 | PIEZA | REDUCCION BUSING GALVANIZADA DE 1 X 1/2". | \$ 35.00 | \$ 350.00 |
| 100 | 10 | PIEZA | REDUCCION CAMPANA GALVANIZADA DE 1" X 3/4". | \$ 26.00 | \$ 260.00 |
| 101 | 10 | PIEZA | REDUCCION CAMPANA GALVANIZADA DE 1" X 1/2". | \$ 26.00 | \$ 260.00 |
| 102 | 10 | PIEZA | REDUCCION CAMPANA GALVANIZADA DE 3/4" X 1/2". | \$ 19.00 | \$ 190.00 |



Heliotropo No. 17-A Col. Los Altos, C.P. 45520 Tlaquepaque, Jal.
Tels. 3654 1480, Tel./Fax: 3838 5866

e-mail: raulvargascanizal@hotmail.com

14/21

Servicios y Obra Civil Vargas

Ing. Raúl Vargas Canizal



| | | | | | |
|-----|-----|-------|---|-----------|-------------|
| 103 | 20 | PIEZA | REJILLA CROMADA PARA RESUMIDERO. | \$ 43.00 | \$ 860.00 |
| 104 | 20 | PIEZA | SOPORTE UNIVERSAL PARA LAVABO. | \$ 45.00 | \$ 900.00 |
| 105 | 30 | PIEZA | TAPON GALVANIZADO CACHUCHA 1/2, O GORRO. | \$ 12.00 | \$ 360.00 |
| 106 | 20 | PIEZA | TEE GALVANIZADA 3/4". | \$ 22.00 | \$ 440.00 |
| 107 | 20 | PIEZA | TEE GALVANIZADA 1/2". | \$ 14.00 | \$ 280.00 |
| 108 | 20 | PIEZA | TEE GALVANIZADA 1". | \$ 40.00 | \$ 800.00 |
| 109 | 20 | PIEZA | TORNILLO PARA TANQUE BAJO | \$ 11.00 | \$ 220.00 |
| 110 | 20 | PIEZA | EXTENSION PARA CESPOL. | \$ 74.00 | \$ 1,480.00 |
| 111 | 20 | PIEZA | TUERCA UNION GALVANIZADO 1/2". | \$ 52.00 | \$ 1,040.00 |
| 112 | 20 | PIEZA | TUERCA UNION GALVANIZADO 3/4". | \$ 74.00 | \$ 1,480.00 |
| 113 | 10 | PIEZA | VALVULA FLOTADOR PARA ALJIBE 1/2". | \$ 93.00 | \$ 930.00 |
| 114 | 10 | PIEZA | VALVULA FLOTADOR PARA ALJIBE 3/4". | \$ 320.00 | \$ 3,200.00 |
| 115 | 25 | PIEZA | VALVULA PARA TANQUE BAJO, CONTRATANQUE | \$ 48.00 | \$ 1,200.00 |
| 116 | 25 | PIEZA | BALASTRA 2 X 32 WATTS T8. (ENTREGA DE MUESTRA FÍSICA CON JEFE DE MANTENIMIENTO, AL DÍA HÁBIL SIGUIENTE A LA FECHA DE PUBLICACIÓN DE BASES , EN HORARIO DE 2:30 A 3:00 PM ÚNICO DÍA, SE FIRMARA Y SELLARA DE RECIBIDO Y DEBERÁ INTEGRAR ESE DOCUMENTO AL SOBRE DE PROPUESTAS ECONÓMICAS Y TÉCNICAS.) | \$ 98.00 | \$ 2,450.00 |
| 117 | 25 | PIEZA | BALASTRA 2 X 39 WATTS. (ENTREGA DE MUESTRA FÍSICA CON JEFE DE MANTENIMIENTO, AL DÍA HÁBIL SIGUIENTE A LA FECHA DE PUBLICACIÓN DE BASES , EN HORARIO DE 2:30 A 3:00 PM ÚNICO DÍA, SE FIRMARA Y SELLARA DE RECIBIDO Y DEBERÁ INTEGRAR ESE DOCUMENTO AL SOBRE DE PROPUESTAS ECONÓMICAS Y TÉCNICAS.) | \$ 100.00 | \$ 2,500.00 |
| 118 | 50 | PIEZA | BALASTRA 2 X 60 WATTS T8. (ENTREGA DE MUESTRA FÍSICA CON JEFE DE MANTENIMIENTO, AL DÍA HÁBIL SIGUIENTE A LA FECHA DE PUBLICACIÓN DE BASES , EN HORARIO DE 2:30 A 3:00 PM ÚNICO DÍA, SE FIRMARA Y SELLARA DE RECIBIDO Y DEBERÁ INTEGRAR ESE DOCUMENTO AL SOBRE DE PROPUESTAS ECONÓMICAS Y TÉCNICAS.) | \$ 130.00 | \$ 6,500.00 |
| 119 | 100 | METRO | CABLE THW-D No.12. | \$ 10.00 | \$ 1,000.00 |
| 120 | 100 | METRO | CABLE THW-D No.14. | \$ 8.00 | \$ 800.00 |
| 121 | 100 | METRO | CABLE THW No. 10 NEGRO. | \$ 17.00 | \$ 1,700.00 |
| 122 | 100 | METRO | CABLE THW No. 10 AZUL. | \$ 17.00 | \$ 1,700.00 |
| 123 | 100 | METRO | CABLE THW No. 10 ROJO. | \$ 17.00 | \$ 1,700.00 |
| 124 | 100 | METRO | CABLE THW No. 10 VERDE. | \$ 17.00 | \$ 1,700.00 |
| 125 | 100 | METRO | CABLE THW No. 12 NEGRO. | \$ 10.00 | \$ 1,000.00 |
| 126 | 100 | METRO | CABLE THW No. 12 AZUL. | \$ 10.00 | \$ 1,000.00 |
| 127 | 100 | METRO | CABLE THW No. 12 ROJO. | \$ 10.00 | \$ 1,000.00 |
| 128 | 100 | METRO | CABLE THW No. 12 VERDE. | \$ 10.00 | \$ 1,000.00 |
| 129 | 100 | METRO | CABLE THW No. 14 NEGRO. | \$ 8.00 | \$ 800.00 |
| 130 | 100 | METRO | CABLE THW No. 14 BLANCO | \$ 8.00 | \$ 800.00 |
| 131 | 100 | METRO | CABLE THW No. 14 ROJO. | \$ 8.00 | \$ 800.00 |



Heliotropo No. 17-A Col. Los Altos, C.P. 45520 Tlaquepaque, Jal.
Tels. 3654 1480, Tel./Fax: 3838 5866

e-mail: raulvargascanizal@hotmail.com

15/21

Servicios y Obra Civil Vargas

Ing. Raúl Vargas Canizal



| | | | | | |
|-----|-----|-------|--|-----------|-------------|
| 132 | 100 | METRO | CABLE USO RUDO 3 X 12. | \$ 44.00 | \$ 4,400.00 |
| 133 | 100 | METRO | CABLE USO RUDO 3 X 10. | \$ 70.00 | \$ 7,000.00 |
| 134 | 100 | METRO | CABLE USO RUDO 3 X 14. | \$ 30.00 | \$ 3,000.00 |
| 135 | 10 | PIEZA | CENTRO DE CARGA DE 2 UNIDADES. | \$ 91.00 | \$ 910.00 |
| 136 | 50 | PIEZA | CHALUPAS GALVANIZDA | \$ 5.00 | \$ 250.00 |
| 137 | 50 | PIEZA | CHALUPAS DE PVC. | \$ 8.00 | \$ 400.00 |
| 138 | 50 | PIEZA | CHASIS CON PLACA DE 1 VENTANA PARA APAGADOR DEL CODIGO 100-6211W BLANCO. LINE RESIDENCIAL. (ENTREGA DE MUESTRA FÍSICA CON JEFE DE MANTENIMIENTO, AL DÍA HÁBIL SIGUIENTE A LA FECHA DE PUBLICACIÓN DE BASES , EN HORARIO DE 2:30 A 3:00 PM ÚNICO DÍA, SE FIRMARA Y SELLARA DE RECIBIDO Y DEBERÁ INTEGRAR ESE DOCUMENTO AL SOBRE DE PROPUESTAS ECONÓMICAS Y TÉCNICAS.) | \$ 38.00 | \$ 1,900.00 |
| 139 | 30 | PIEZA | CHASIS CON PLACA DE 2 VENTANAS PARA CONTACTO MODUS E2023 PTL COLOR BLANCO. (ENTREGA DE MUESTRA FÍSICA CON JEFE DE MANTENIMIENTO, AL DÍA HÁBIL SIGUIENTE A LA FECHA DE PUBLICACIÓN DE BASES , EN HORARIO DE 2:30 A 3:00 PM ÚNICO DÍA, SE FIRMARA Y SELLARA DE RECIBIDO Y DEBERÁ INTEGRAR ESE DOCUMENTO AL SOBRE DE PROPUESTAS ECONÓMICAS Y TÉCNICAS.) | \$ 38.00 | \$ 1,140.00 |
| 140 | 25 | PIEZA | APAGADOR SENCILLO CON CHASIS EN COLOR BLANCO MODUS E 2023. | \$ 38.00 | \$ 950.00 |
| 141 | 50 | PIEZA | CHASIS CON PLACA DE 1 VENTANA PARA APAGADOR ESTEVEZ BETA COLOR MARFIL 65151. (ENTREGA DE MUESTRA FÍSICA CON JEFE DE MANTENIMIENTO, AL DÍA HÁBIL SIGUIENTE A LA FECHA DE PUBLICACIÓN DE BASES , EN HORARIO DE 2:30 A 3:00 PM ÚNICO DÍA, SE FIRMARA Y SELLARA DE RECIBIDO Y DEBERÁ INTEGRAR ESE DOCUMENTO AL SOBRE DE PROPUESTAS ECONÓMICAS Y TÉCNICAS.) | \$ 38.00 | \$ 1,900.00 |
| 142 | 50 | PIEZA | CHASIS CON PLACA DE 2 VENTANA PARA APAGADOR ESTEVEZ BETA COLOR MARFIL 65151. (ENTREGA DE MUESTRA FÍSICA CON JEFE DE MANTENIMIENTO, AL DÍA HÁBIL SIGUIENTE A LA FECHA DE PUBLICACIÓN DE BASES , EN HORARIO DE 2:30 A 3:00 PM ÚNICO DÍA, SE FIRMARA Y SELLARA DE RECIBIDO Y DEBERÁ INTEGRAR ESE DOCUMENTO AL SOBRE DE PROPUESTAS ECONÓMICAS Y TÉCNICAS.) | \$ 38.00 | \$ 1,900.00 |
| 143 | 50 | ROLLO | CINTA AISLANTE NEGRA. | \$ 38.00 | \$ 1,900.00 |
| 144 | 20 | ROLLO | CINTA AISLANTE AZUL. | \$ 25.00 | \$ 500.00 |
| 145 | 20 | ROLLO | CINTA AISLANTE ROJO. | \$ 25.00 | \$ 500.00 |
| 146 | 20 | ROLLO | CINTA AISLANTE AMARILLO. | \$ 25.00 | \$ 500.00 |
| 147 | 20 | ROLLO | CINTA AISLANTE VERDE. | \$ 25.00 | \$ 500.00 |
| 148 | 20 | ROLLO | CINTA AISLANTE BLANCO. | \$ 25.00 | \$ 500.00 |
| 149 | 50 | PIEZA | CLAVIJAS OVALADAS. | \$ 12.00 | \$ 600.00 |
| 150 | 15 | PIEZA | CLAVIJAS CONVERTIDORA A TIERRA FISICA. | \$ 17.00 | \$ 255.00 |
| 151 | 20 | PIEZA | TUBO CONDUIT DE AJUSTE 1/2". | \$ 73.00 | \$ 1,460.00 |
| 152 | 20 | PIEZA | TUBO CONDUIT DE AJUSTE 1". | \$ 172.00 | \$ 3,440.00 |
| 153 | 15 | PIEZA | TUBO CONDUIT DE AJUSTE 3/4". | \$ 98.00 | \$ 1,470.00 |



Heliotropo No. 17-A Col. Los Altos, C.P. 45520 Tlaquepaque, Jal.
Tels. 3654 1480, Tel./Fax: 3838 5866

e-mail: raulvargascanizal@hotmail.com

16/21

Servicios y Obra Civil Vargas

Ing. Raúl Vargas Canizal

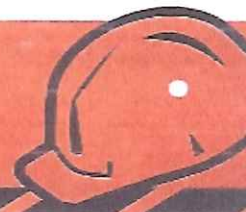

CANTIDAD CON LETRA: (QUINIENTOS CUARENTA Y SEIS MIL OCHOCIENTOS DIECIOCHO PESOS 20/100 M.N.)

Declaro bajo protesta de decir verdad que los precios cotizados tienen una vigencia de 30 **días naturales** contados a partir de la apertura de la propuesta económica y que son especiales a Gobierno, por lo cual son más bajos de los que rigen en el mercado.

A handwritten signature in blue ink is centered on the page.

RAUL VARGAS CANIZAL
REPRESENTANTE LEGAL.



Heliotropo No. 17-A Col. Los Altos, C.P. 45520 Tlaquepaque, Jal.
Tels. 3654 1480, Tel./Fax: 3838 5866

e-mail: raulvargascanizal@hotmail.com

19/21



kärpen



SONY

mabe



Canon

GBC

Panasonic
ideas for life

LG Electronics

STEREN

EPSON
EXCEED YOUR VISION

PEDRO MORENO No. 1558
(ENTRE MARSELLA Y CHAPULTEPEC)
C.P. 44160 GUADALAJARA, JAL.
TELS. 3615-0420, (Con 10 Líneas)
serpresa86@telmexmail.com

ANEXO 6

OFERTA ECONOMICA

LICITACION PUBLICA LOCAL SIN CONCURRENCIA
LPLSC-16/2020 (1RA VUELTA)

"SUMINISTRO DE FERRETERIA Y Tlapalera "

GUADALAJARA, JALISCO MAYO 2 DE 2020

SISTEMA PARA EL DESARROLLO INTEGRAL DE LA FAMILIA JALISCO
AVE. PROLONGACION ALCALDE No. 1220
COLONIA MIRAFLORES
GUADALAJARA, JALISCO

| PART | CANT | UNIDAD | DESCRIPCION | MARCA | MODELO | PRECIO UNITARIO | TOTAL |
|------|------|--------|---|-----------|------------|-----------------|-------------|
| 1 | 20 | PIEZA | BISAGRA TUBULAR 1/2" | LOCK | LBT12 | \$4.30 | \$86.00 |
| 2 | 20 | PIEZA | BISAGRA TUBULAR 1" | LOCK | LBT1 | \$37.65 | \$753.00 |
| 3 | 20 | PIEZA | BISAGRA TUBULAR 5/8" | LOCK | LBT58 | \$8.40 | \$168.00 |
| 4 | 100 | PIEZA | DISCO CORTE PLANO DELGADO PARA METAL | SURTEK | 128203 | \$12.50 | \$1,250.00 |
| 5 | 40 | PIEZA | DISCO DE DESBASTE 4-1/2" | SURTEK | 128200 | \$20.80 | \$832.00 |
| 6 | 20 | PIEZA | DISCO DE DIAMANTE CORTE SEGMENTADO 4-1/2" | SURTEK | 123462 | \$59.50 | \$1,190.00 |
| 7 | 5 | PIEZA | DISCO DE CORTE (CON QUE MEDIDA) Y TIPO P06SDA06901 ? | NO COTIZO | NO COTIZO | \$0.00 | \$0.00 |
| 8 | 3 | PIEZA | DISCO DE DIAMANTE CORTE TURBO 7" | SURTEK | 123464 | \$175.30 | \$525.00 |
| 9 | 20 | KILO | SOLDADURA ELECTRODO 6013 1/8" | SURTEK | E3013-1/8 | \$44.50 | \$890.00 |
| 10 | 10 | PIEZA | BROCA CON COBALTO 1/8" | SURTEK | BS1/8 | \$7.85 | \$78.50 |
| 11 | 10 | PIEZA | BROCA CON COBALTO 1/4" | SURTEK | BS1/4 | \$23.90 | \$239.00 |
| 12 | 10 | PIEZA | BROCA CON COBALTO 3/8" | SURTEK | RS3/8 | \$58.50 | \$585.00 |
| 13 | 10 | PIEZA | BROCA CON COBALTO 1/2" | SURTEK | BS1/2 | \$123.60 | \$1,236.00 |
| 14 | 10 | PIEZA | BROCA CONCRETO ZANCO RECTO 3/8 X 12" | SURTEK | 119162 | \$23.90 | \$239.00 |
| 15 | 5 | PIEZA | BROCA CONCRETO ZANCO RECTO 1/2 X 12" | SURTEK | 119164 | \$35.50 | \$177.50 |
| 16 | 30 | PIEZA | PILAS ALCALINA CUADRADA | VOLTEK | AL-9V | \$41.50 | \$1,245.00 |
| 17 | 30 | PIEZA | PILAS 2032 BOTON LITIO | STEREN | CR2032 | \$16.38 | \$491.40 |
| 18 | 10 | KILO | CLAVO SIN CABEZA DE 1 1/2" | FIERO | CLS-1-1/2 | \$38.25 | \$382.50 |
| 19 | 10 | KILO | CLAVO SIN CABEZA DE 2" | FIERO | CLS-2 | \$38.25 | \$382.50 |
| 20 | 5 | KILO | CLAVO SIN CABEZA DE 3" | FIERO | CLS-3 | \$38.25 | \$382.50 |
| 21 | 10 | KILO | CLAVO GALVANIZADO PARA CONCRETO 1 1/2" | FIERO | CLC-1-1/2G | \$54.20 | \$542.00 |
| 22 | 3 | KILO | CLAVO GALVANIZADO PARA CONCRETO 3" | FIERO | CLC-3G | \$54.20 | \$162.60 |
| 23 | 50 | PIEZA | LIJA DE AGUA GRANO 100 | SURTEK | LAG100 | \$6.00 | \$300.00 |
| 24 | 50 | PIEZA | LIJA DE AGUA GRANO 150 | SURTEK | LAG150 | \$6.00 | \$300.00 |
| 25 | 20 | FRASCO | ACEITE 3 EN 1 30 ML. | TRUPER | A-31-30 | \$11.90 | \$238.00 |
| 26 | 30 | PIEZA | AFLOJATODO WS40 400 ML 13.5 OZ. | SURTEK | WS400 | \$36.00 | \$1,080.00 |
| 27 | 20 | COSTAL | CEMENTO GRIS SACO C/50 KG. | CEMEX | TOLTECA | \$177.50 | \$2,350.00 |
| 28 | 10 | FRASCO | RESISTOL 5000 1 LT. | RESISTOL | 5000 | \$238.40 | \$2,384.00 |
| 29 | 10 | FRASCO | RESISTOL 850 PRO 1K. | RESISTOL | 850 | \$145.00 | \$1,450.00 |
| 30 | 200 | PIEZA | TUBO DE SILICON DE USO GENERAL TRANSPARENTE 280 ML. | TRUPER | SIL-100T | \$56.00 | \$11,200.00 |
| 31 | 50 | PIEZA | ABRAZADERA MINI SIN FIN DE ACERO INOXIDABLE 1/2" No.8 (1/2 A 3/4) | FIERO | 44231 | \$3.00 | \$150.00 |
| 32 | 50 | PIEZA | ABRAZADERA SIN FIN DE ACERO INOXIDABLE DE 1" No.10 (3/4 A 1 1/16) | FIERO | 44235 | \$5.90 | \$295.00 |
| 33 | 50 | PIEZA | ABRAZADERA SIN FIN DE ACERO INOXIDABLE DE 1 1/2" No.16 (1 1/2 A 1 1/2) | FIERO | 44237 | \$6.80 | \$340.00 |
| 34 | 50 | PIEZA | ABRAZADERA SIN FIN DE ACERO INOXIDABLE DE 2" | SURTEK | 137707 | \$7.40 | \$370.00 |

VISITA NUESTRA PAGINA EN INTERNET

<http://www.serpresa.com>

Rafael...

13/26



SERPRESA
SERVICIOS PRECIADO S.A. DE C.V.
SI SU EMPRESA
LO REQUIERE
SERPRESA SE LO TIENE



SONY

mabe



Canon

GBC

Panasonic
ideas for life

LG Electronics

STEREN

EPSON
EXCEED YOUR VISION

PEDRO MORENO No. 1558
(ENTRE MARSELLA Y CHAPULTEPEC)
C.P. 44160 GUADALAJARA, JAL.
TELS. 3615-0420. (Con 10 Lineas)
serpresa86@telmexmail.com

| | | | (1 1/4 a 2") | | | | |
|----|----|-------|--|---------|---------|-----------|-------------|
| 35 | 10 | PIEZA | BRAZO PARA REGADERA CON CHAPETON | FOSET | 49378 | \$42.00 | \$420.00 |
| 36 | 10 | PIEZA | CESPOL DE LATON cromado PARA LAVABO con contra de 1 1/4" | FOSET | ce-207 | \$283.00 | \$2,830.00 |
| 37 | 3 | PIEZA | VALVULA CHECK DE RETENCION COLUMPIO 1" LATON | FOSET | 49078 | \$240.00 | \$720.00 |
| 38 | 5 | PIEZA | VALVULA CHECK DE RETENCION COLUMPIO 3/4" LATON | FOSET | 49077 | \$129.00 | \$645.00 |
| 39 | 3 | PIEZA | VALVULA CHECK DE RETENCION HORIZONTAL ROSCABLE DE 1 1/4" | B&K | 101-006 | \$305.00 | \$915.00 |
| 40 | 30 | PIEZA | CODO GALVANIZADO DE 90 X 1/2" | FOSET | 47557 | \$9.00 | \$270.00 |
| 41 | 20 | PIEZA | CODO GALVANIZADO DE 90 X 1 " | FOSEL | 47559 | \$21.00 | \$420.00 |
| 42 | 20 | PIEZA | CODO GALVANIZADO DE 90 X 3/4" | FOSET | 47558 | \$12.00 | \$240.00 |
| 43 | 20 | PIEZA | CONTRA CANASTA DE ACERO INOXIDABLE CON TUBO DE LATON PARA FREGADERO, 3 1/2 | FOSET | 49352 | \$100.00 | \$2,000.00 |
| 44 | 10 | PIEZA | CONTRA CREBOZADERO BAJO 100 LBS. PARA LAVABO CERAMICO CON REBASADERO, PARA CESPOL DE 1 1/4 . CROMO | FOSET | CE-206 | \$230.00 | \$2,300.00 |
| 45 | 10 | PIEZA | CONTRAREJILLA PARA FREGADERO, DE 3 1/2 CON TUBO DE LATON DE 1 1/4. | FOSET | CO-813 | \$138.00 | \$1,380.00 |
| 46 | 50 | PIEZA | COPE LISO GALVANIZADO 1/2" | FOSET | 49352 | \$7.50 | \$375.00 |
| 47 | 50 | PIEZA | COPE LISO GALVANIZADO 3/4" | FOSET | 47551 | \$10.20 | \$510.00 |
| 48 | 20 | PIEZA | CUBRETALADRO ACABADO CROMO TAPON 1 1/4 | FOSET | 49595 | \$13.00 | \$260.00 |
| 49 | 20 | PIEZA | EXTENSION PARA CESPOL CROMADO DE 20 CNT | FOSET | 49097 | \$88.00 | \$88.00 |
| 50 | 10 | PIEZA | FLOTADOR DE COBRE DE 4" | S/MARCA | 4" | \$160.00 | \$1,600.00 |
| 51 | 20 | PIEZA | FLOTADOR DE COBRE DE 6" | S/MARCA | 6" | \$199.00 | \$3,980.00 |
| 52 | 10 | PIEZA | FLOTADOR DE COBRE 8 X 3/8 ALTA PRESION | S/MARCA | 3/8 X 8 | \$680.00 | \$68,000.00 |
| 53 | 10 | PIEZA | FLOTADOR SUMERGIBLE ELECTRICO PARA TINACO | FOSEL | FL-004 | \$199.00 | \$19,900.00 |
| 54 | 50 | PIEZA | JUNTA SELLADORA CON GUIA | FOSET | CUG-WS | \$28.00 | \$1,400.00 |
| 55 | 50 | PIEZA | LLAVE ANGULAR USO RUDO 1/4 VUELTA | FOSET | 49111 | \$65.00 | \$3,250.00 |
| 56 | 10 | PIEZA | LLAVE DE CHORRO 1/2 CON ROSCA PARA MANGUERA S/PULIR COMPLETA (LATON) | FOSET | 49085 | \$48.00 | \$480.00 |
| 57 | 10 | PIEZA | LLAVE DE CHORRO 1/4 PARA MANGUERA CON ROSCA (LATON) | FOSET | 49088 | \$68.00 | \$680.00 |
| 58 | 10 | PIEZA | VALVULA COMPUERTA ROSCABLE 200 LBS 1/2" | B&K | 100-003 | \$89.00 | \$890.00 |
| 59 | 10 | PIEZA | VALVULA COMPUERTA ROSCABLE 200 LBS 3/4" | B&K | 100-004 | \$118.00 | \$1,180.00 |
| 60 | 5 | PIEZA | VALVULA COMPUERTA ROSCABLE 200 LBS 1" | B&K | 100-005 | \$170.00 | \$850.00 |
| 61 | 20 | PIEZA | VALVULA GLOBO COMPUERTA ROSCABLE 100 LBS DE 1/2" | FOSET | 49038 | \$105.00 | \$2,100.00 |
| 62 | 10 | PIEZA | VALVULA GLOBO COMPUERTA ROSCABLE 100 LBS DE 3/4" | FOSET | 49039 | \$130.00 | \$1,300.00 |
| 63 | 20 | PIEZA | LLAVE INDIVIDUAL, PARA LAVABO | FOSET | 49234 | \$155.00 | \$3,100.00 |
| 64 | 20 | PIEZA | LLAVE DE ESFERA O VALVULA DE BOLA COMPACTA DE 1/2" | FOSET | 49000 | \$65.00 | \$1,300.00 |
| 65 | 10 | PIEZA | LLAVE ESFERA O VALVULA DE BOLA COMPACTA DE 3/4" | FOSEL | 49001 | \$88.00 | \$880.00 |
| 66 | 80 | PIEZA | MANGUERA PARA LAVABO , 40 CM, 145 PSI, 1/2 X 1/2 | FOSET | 49179 | \$40.00 | \$3,200.00 |
| 67 | 30 | PIEZA | MANGUERA PARA WC, 35 CM, 145 PSI, 1/2 X 7/8 | FOSET | 49177 | \$50.00 | \$1,500.00 |
| 68 | 30 | PIEZA | BISAGRA CUADRADA 2 X 2" | HERMEX | 43225 | \$21.00 | \$930.00 |
| 69 | 30 | PIEZA | BISAGRA CUADRADA 3 X 3 " | HERMEX | 43227 | \$65.50 | \$1,950.00 |
| 70 | 15 | PIEZA | PASADOR DE SOBREPONER PARA PUERTA DE 2" | HERMEX | 43724 | \$38.00 | \$570.00 |
| 71 | 15 | PIEZA | CHAPA LLAVE MARIPOSA PARA RECAMARA ACERO INOXIDABLE | HERMEX | 23614 | \$175.00 | \$2,625.00 |
| 72 | 3 | PIEZA | CERRADURA DE SOBREPONER ELECTRICA (IZQ o DERECHA) | INTEC | CH-2 | \$1780.00 | \$5,340.00 |
| 73 | 5 | PIEZA | CERRADURA CERROJO SENCILLO ACERO INOXIDABLE | HERMEX | 23611 | \$175.00 | \$875.00 |
| 74 | 10 | PIEZA | CERRADURA DE SOBREPONER IZQUIERDA | HERMEX | CS-75D | \$135.00 | \$1,350.00 |
| 75 | 10 | PIEZA | CERRADURA DE SOBREPONER DERECHA | HERMEX | CS-75C | \$135.00 | \$1,350.00 |
| 76 | 10 | PIEZA | CERRADURA DERECHA DE BARRA FIJA | HERMEX | CB-40D | \$170.00 | \$1,700.00 |

VISITA NUESTRA PAGINA EN INTERNET

<http://www.serpresa.com>

Manuel, Pineda

14/26



SERPRESA
SERVICIOS PRECIADO S.A. DE C.V.

SI SU EMPRESA
LO REQUIERE
SERPRESA JE LO TIENE

kärpen



SAMSUNG
no limit



SONY

mabe



invent



Canon

GBC

Panasonic
ideas for life

LG Electronics

STEREN

EPSON
EXCEED YOUR VISION

PEDRO MORENO No. 1558
(ENTRE MARSELLA Y CHAPULTEPEC)
C.P 44160 GUADALAJARA, JAL.
TELS. 3615-0420, (Con 10 Lineas)
serpresa86@telmexmail.com

| | | | | | | | |
|-----|-----|--------|---|--------|------------|----------|------------|
| 77 | 10 | PIEZA | CERRADURA IZQUIERDA DE BARRA FIJA | HERMEX | CB40I | \$170.00 | \$1,700.00 |
| 78 | 20 | PIEZA | MANIJA PARA TANQUE BAJO O PALANCA PARA WC, CON VARILLA DE ACERO GALVANIZADO | FOSET | PW-019 | \$21.00 | \$420.00 |
| 79 | 10 | PIEZA | MEZCLADORA PARA FREGADERO, MANERAL HEXAGONAL DE 8" CUELLO LARGO | FOSET | F-318 | \$360.00 | \$3,600.00 |
| 80 | 10 | PIEZA | MEZCLADORA PARA LAVABO, 4" NARIZ LARGA | FOSET | M-048 | \$340.00 | \$3,400.00 |
| 81 | 50 | PIEZA | NIPLE GALVANIZADO 1/2" C.C. | FOSET | CG-471 | \$4.00 | \$200.00 |
| 82 | 30 | PIEZA | NIPLE GALVANIZADO 1/2" X 2" | FOSET | CG-401 | \$4.30 | \$129.00 |
| 83 | 30 | PIEZA | NIPLE GALVANIZADO 1/2" X 3" | FOSET | CG-402 | \$6.10 | \$183.00 |
| 84 | 10 | PIEZA | NIPLE GALVANIZADO 1/2" X 4" | FOSET | CG-403 | \$7.10 | \$71.00 |
| 85 | 10 | PIEZA | NIPLE GALVANIZADO 1/2" X 5" | MULLER | 307331 | \$14.50 | \$145.00 |
| 86 | 30 | PIEZA | NIPLE GALVANIZADO 3/4" X C.C. | FOSET | CG-472 | \$4.80 | \$144.00 |
| 87 | 30 | PIEZA | NIPLE GALVANIZADO 3/4" X 2" | FOSET | CG-411 | \$6.80 | \$204.00 |
| 88 | 20 | PIEZA | NIPLE GALVANIZADO 3/4" X 3" | FOSET | CG-412 | \$7.10 | \$142.00 |
| 89 | 10 | PIEZA | NIPLE GALVANIZADO 3/4" X 4" | FOSET | CG-413 | \$8.50 | \$85.00 |
| 90 | 10 | PIEZA | NIPLE GALVANIZADO 3/4" X 5" | MULLER | 307839 | \$22.70 | \$227.00 |
| 91 | 30 | PIEZA | NIPLE GALVANIZADO 1" X C.C. | FOSET | CG-473 | \$7.00 | \$210.00 |
| 92 | 20 | PIEZA | PEGAMENTO PVC, CEMENTO PARA TUBO PVC, DE 145 ml | FOSET | PPV-145 | \$39.00 | \$780.00 |
| 93 | 30 | PIEZA | PEGAMETO PARA PVC, CEMENTO PARA TUBO CPVC DE 145 ml. | FOSET | PCPVC-145 | \$48.00 | \$1,440.00 |
| 94 | 10 | PIEZA | PICHANCHA O VALVULA de PIE, REJILLA DE ACERO INOXIDABLE, CURPO DE LATON DE 3/4, PARA ALJIBE | FOSET | PICHA-3/4X | \$80.00 | \$800.00 |
| 95 | 10 | PIEZA | PICHANCHA O VALVULA de PIE, REJILLA DE ACERO INOXIDABLE, CURPO DE LATON DE 1", PARA ALJIBE | FOSET | PICH-1X | \$100.00 | \$1,000.00 |
| 96 | 10 | PIEZA | PICHANCHA O VALVULA DE BRONCE DE 1/2" , rejilla de laton | FOSET | PICH-1/2 | \$80.00 | \$800.00 |
| 97 | 10 | PIEZA | REDUCCION Busing GALVANIZADA DE 1" X 3/4" | FOSET | CG-233 | \$13.20 | \$132.00 |
| 98 | 10 | PIEZA | REDUCCION Busing GALVANIZADA DE 3/4 X 1/2" | FOSET | CG-231 | \$7.00 | \$70.00 |
| 99 | 10 | PIEZA | REDUCCION Busing GALVANIZADA DE 1 X 1/2" | FOSET | CG232 | \$15.10 | \$151.00 |
| 100 | 10 | PIEZA | REDUCCION CAMPANA GALVANIZADA DE 1" X 3/4" | FOSET | CG-292 | \$17.00 | \$170.00 |
| 101 | 10 | PIEZA | REDUCCION CAMPANA GALVANIZADA DE 1" X 1/2" | MULLER | 429984 | \$34.00 | \$340.00 |
| 102 | 10 | PIEZA | REDUCCION CAMPANA GALVANIZADA DE 3/4" X 1/2" | FOSET | CG-291 | \$38.00 | \$380.00 |
| 103 | 20 | PIEZA | REJILLA CROMADA PARA RESUMIDERO UNIVERSAL DE 5" | FOSET | REJI-5 | \$35.00 | \$700.00 |
| 104 | 20 | PIEZA | SOPORTE REFORSADO PARA LAVABO | COFLEX | PL-B200 | \$89.00 | \$1,780.00 |
| 105 | 30 | PIEZA | TAPON GALVANIZADO CACHUCHA 1/2 O GORRO | FOSET | CG-301 | \$7.00 | \$210.00 |
| 106 | 20 | PIEZA | TEE GALVANIZADA 3/4" | FOSET | CG-702 | \$18.50 | \$370.00 |
| 107 | 20 | PIEZA | TEE GALVANIZADA 1/2" | FOSET | CG-701 | \$14.20 | \$284.00 |
| 108 | 20 | PIEZA | TEE GALVANIZADA 1" | FOSET | CG703 | \$30.60 | \$612.00 |
| 109 | 20 | PIEZA | TORNILLO PARA TANQUE BAJO | FOSET | TOR-WS | \$12.00 | \$240.00 |
| 110 | 20 | PIEZA | EXTENSION PARA CESPOL CROMO DE 20 CENT. | FOSET | 49297 | \$88.00 | \$88.00 |
| 111 | 20 | PIEZA | TUERCA UNION GALVANIZADO 1/2" | FOSET | CG-971 | \$32.20 | \$644.00 |
| 112 | 20 | PIEZA | TUERCA UNION GALVANIZADO 3/4" | FOSET | CG-972 | \$43.80 | \$876.00 |
| 113 | 10 | PIEZA | VALVULA FLOTADOR PARA ALJIBE 1/2" | FOSET | 49034 | \$59.50 | \$595.00 |
| 114 | 10 | PIEZA | VALVULA FLOTADOR PARA ALJIBE 3/4" | FOSET | 49035 | \$113.50 | \$1,135.00 |
| 115 | 25 | PIEZA | VALVULA PARA TANQUE BAJO, CONTRATANQUE rosca 15/16" . altura 8", POLIETILENO. | FOSET | VW-005 | \$68.00 | \$1,020.00 |
| 116 | 25 | PIEZA | BALASTRA 2 X 32 WATTS T8/T12 SLIM | GEN | 230/232 | \$170.00 | \$4,250.00 |
| 117 | 25 | PIEZA | BALASTRA 2 X 39 WATTS T8 PHILIPS. | PH | 239SC73 | \$185.00 | \$4,625.00 |
| 118 | 50 | PIEZA | BALASTRA 2 X 60 WATTS T8/T12 SLIM | GEN | 230/232 | \$191.25 | \$9,562.50 |
| 119 | 100 | METRO | CABLE THW-D No. 12 | SURTEK | 138948 | \$666.00 | \$666.00 |
| 120 | 100 | METRO | CABLE THW-D No. 14 | SURTEK | 127335 | \$580.00 | \$580.00 |
| 121 | 1 | BOBINA | CABLE THW DE CCA No. 10 NEGRO C/100 MET, CAL 10 | SURTEK | 136944 | 888.75 | 888.75 |

VISITA NUESTRA PAGINA EN INTERNET

<http://www.serpresa.com>

Royal Roub

15/26



SERPRESA
SERVICIOS PRECIADO S.A. DE C.V.
SI SU EMPRESA
LO REQUIERE
SERPRESA SE LO TIENE

kärpen



SAMSUNG
no limit



SONY

mabe



invent



Canon

GBC

Panasonic
ideas for life

LG Electronics

STEREN

EPSON
EXCEED YOUR VISION

PEDRO MORENO No. 1558
(ENTRE MARSELLA Y CHAPULTEPEC)
C.P 44160 GUADALAJARA, JAL.
TELS. 3615-0420. (Con 10 Lineas)
serpresa86@telmexmail.com

| | | | | | | | |
|-----|----|--------|---|---------|-------------|------------|------------|
| 122 | 1 | BOBINA | CABLE THW DE CCA No. 10 BLANCO C/100 MET. CAL 10 | SURTEK | 136947 | 888.75 | 888.75 |
| 123 | 1 | BOBINA | CABLE THW DE CCA No. 10 ROJO C/100 MET. CAL 10 | SURTEK | 1369445 | 888.75 | 888.75 |
| 124 | 1 | BOBIMA | CABLE THW DE CCA No. 10 VERDE C/100 MET. CAL 10 | SURTEK | 136947 | 888.75 | 888.75 |
| 125 | 1 | BOBINA | CABLE THW DE CCA No. 12 NEGRO C/100 MET CAL 12 | SURTEK | 136948 | \$666.00 | \$666.00 |
| 126 | 1 | BOBINA | CABLE THW DE CCA No. 12 BLANCO C/100 MET CAL 12 | SURTEK | 136950 | \$666.00 | \$666.00 |
| 127 | 1 | BOBINA | CABLE THW DE CCA No. 12 ROJO C/100 MET CAL.12 | SURTEK | 136949 | \$666.00 | \$666.00 |
| 128 | 1 | BOBINA | CABLE THW DE CCA No. 12 VERDE C/100 MET CAL. 12 | SURTEK | 136951 | \$660.00 | \$666.00 |
| 129 | 1 | BOBINA | CABLE THW-LS No. 14 NEGRO C/100 MET, CAL 14 | INDIANA | 127335 | \$580.75 | \$580.75 |
| 130 | 1 | BOBINA | CABLE THW-LS No. 14 BLANCO C/100 MET. CAL 14 | INDAINA | 127336 | \$580.75 | \$580.75 |
| 131 | 1 | BOBINA | CABLE THW9LS No. 14 ROJO C/100 MET. CAL 14 | INDIANA | 127337 | \$580.75 | \$580.75 |
| 132 | 1 | BOBINA | CABLE USO RUDO 3 X 12 NEGRO | SURTEK | 136970 | \$3,200.00 | \$3,200.00 |
| 133 | 1 | BOBINA | CABLE USO RUDO 3 X 10 NEGRO | SURTEK | 139969 | \$5,200.00 | \$5,200.00 |
| 134 | 1 | BOBINA | CABLE USO RUDO 3 X 14 NEGRO | SURTEK | 136971 | \$2,210.00 | \$2,210.00 |
| 135 | 10 | PIEZA | CENTRO DE CARGA DE 2 UNIDADES | VOLTEK | CEE-2 | \$78.00 | \$780.00 |
| 136 | 50 | PIEZA | CHALUPAS GALVANIZADAS 2 X 4 | VOLTEK | CCH-2X4E | \$3.90 | \$195.00 |
| 137 | 50 | PIEZA | CHALUPAS DE PVC 4 X 2 | VOLTEK | CCH-2X4P | \$4.90 | \$245.00 |
| 138 | 50 | PIEZA | CHASIS CON PLACA DE 1 VENTANA PARA APAGADOR DEL BLANCO, LINEA ITALIA | FOSET | PPSE-IB | \$23.00 | \$1,150.00 |
| 139 | 30 | PIEZA | CHASIS CON PLACA DE 2 VENTANAS PARA CONTACTO MODUS E2023 PTL COLOR BLANCO | VOLTEK | PPDO-IB | \$23.00 | \$690.00 |
| 140 | 25 | PIEZA | APAGADOR SENCILLO CON CHASIS EN COLOR BLANCO LINEA ITALIA. | VOLTECK | APSE-IB | \$22.50 | \$562.50 |
| 141 | 50 | PIEZA | CHASIS CON PLACA DE 1 VENTANA PARA APAGADOR ESTEVEZ BETA COLOR MARFIL | ESTEVEZ | 655RM1 | \$24.80 | \$1,240.00 |
| 142 | 50 | PIEZA | CHASIS CON PLACA DE 2 VENTANAS PARA APAGADOR ESTEVEZ BETA COLOR MARFIL | ESTEVEZ | 655RM2 | \$24.80 | \$1,240.00 |
| 143 | 50 | ROLLO | CINTA AISLANTE NEGRA 18 M. | SURTEK | 143451 | \$11.40 | \$570.00 |
| 144 | 20 | ROLLO | CINTA AISLANTE AZUL 18 M. | SURTEK | 138010 | \$11.40 | \$228.00 |
| 145 | 20 | ROLLO | CINTA AISLANTE ROJO | SUERTEK | 138008 | \$11.40 | \$228.00 |
| 146 | 20 | ROLLO | CINTA AISLANTE AMARILLO | SUERTEK | 138006 | \$11.40 | \$228.00 |
| 147 | 20 | ROLLO | CINTA AISLANTE VERDE | SUERTEK | 138004 | \$11.40 | \$228.00 |
| 148 | 20 | ROLLO | CINTA AISLANTE BLANCO | SUERTEK | 138012 | \$11.40 | \$228.00 |
| 149 | 50 | PIEZA | CLAVIJAS OVALADA SIN TIERRA, PLASTICA NEGRO | WD | 500 | \$10.00 | \$5,000.00 |
| 150 | 15 | PIEZA | CLAVIJAS CONVERTIDORA A TIERRA FISICA GRIS | WD | 34 | \$8.00 | \$120.00 |
| 151 | 20 | PIEZA | TUBO CONDUIT DE AJUSTE 1/2" S/COPLA | OMEGA | TA13 | \$65.13 | \$1,306.00 |
| 152 | 20 | PIEZA | TUBO CONDUIT DE AJUSTE 1" S/COPLA | OMEGA | TA25 | \$153.00 | \$3,060.00 |
| 153 | 15 | PIEZA | TUBO CONDUIT DE AJUSTE 3/4" S/COPLA | OMEGA | TA19 | \$85.00 | \$1,275.00 |
| 154 | 10 | PIEZA | CONECTOR DE AJUSTE DE 1" | OMEGA | 452 | \$14.00 | \$140.00 |
| 155 | 10 | PIEZA | CONECTOR RECTO DE 1" 1/4" ZAPA | OMEGA | 2711 | \$31.00 | \$310.00 |
| 156 | 10 | PIEZA | CONECTOR AJUSTE CONDUIT DE 3/4" | OMEGA | 451 | \$73.00 | \$730.00 |
| 157 | 10 | PIEZA | CONECTOR CONDUIT DE 1" | VOLTECK | CONO-1 | \$14.90 | \$149.00 |
| 158 | 20 | PIEZA | CONECTOR PARA T/PESADO DE PVC DE 3/4" | CNTP | CNTP-19 | \$2.40 | \$48.00 |
| 159 | 20 | PIEZA | CONECTOR PARA T/PESADO DE PVC DE 1" | CNTP | CNTP-25 | \$4.20 | \$84.00 |
| 160 | 50 | PIEZA | CONTACTO DUPLEX POLARIZADO MARFIL, LINEA STANDAR. | VOLTECK | CODO-SG | \$14.80 | \$740.00 |
| 161 | 50 | PIEZA | TAPAS PARA CONTACTO DUPLEX POLARIZADO MARFIL, LINEA STANDAR | VOLTECK | PPDO-S | \$8.00 | \$400.00 |
| 162 | 10 | PIEZA | CONTACTO SENCILLO BLANCO. LINEA ITALIANA | VOLTECK | CO-IB | \$24.00 | \$240.00 |
| 163 | 25 | PIEZA | CONTACTO DUPLEX POLARIZADO L LINE ITALIA CON PLACA Y TAPA. | VOLTEK | CODO-IB | \$61.00 | \$1,525.00 |
| 164 | 50 | PIEZA | CONTACTO SENCILLO POLARIZADO | VOTEK | COA-IB | \$28.00 | \$1,400.00 |
| 165 | 50 | PIEZA | CONTACTO DUPLEX NARANJA C/PLACA | VOLTEK | PA-CODO-TAS | \$72.00 | \$3,600.00 |
| 166 | 25 | PIEZA | UNION COPLA CONDUIT DE 1/2" | OMEGA | 460 | 5.10 | \$127.50 |

VISITA NUESTRA PAGINA EN INTERNET

<http://www.serpresa.com>

Rogelio Ruelas

16/26



SERPRESA
SERVICIOS PRECIADO S.A. DE C.V.

SI SU EMPRESA
LO REQUIERE
SERPRESA SE LO TIENE

kärpen



SAMSUNG
no limit



SONY

mabe



invent



Canon



Panasonic
ideas for life

LG Electronics

STEREN

EPSON
EXCEED YOUR VISION

PEDRO MORENO No. 1558
(ENTRE MARSELLA Y CHAPULTEPEC)
C.P. 44160 GUADALAJARA, JAL.
TELS. 3615-0420. (Con 10 Lineas)
serpresa86@telmexmail.com

| | | | | | | | |
|-----|-----|-------|--|-----------|------------|------------|------------|
| 167 | 25 | PIEZA | UNION COPLE CONDUIT DE 1" | OMEGA | 492 | \$13.00 | \$325.00 |
| 168 | 25 | PIEZA | UNION COPLE CONDUITA DE 3/4" | OMEGA | 461 | \$7.90 | \$197.50 |
| 169 | 50 | PIEZA | FOCOS AHORRADORES ESPIRAL 35W, CONSUMO 7W, LUZ DE DIA | VOLTEK | F-7EM | \$28.00 | \$1,400.00 |
| 170 | 50 | PIEZA | FOCOS AHORRADORES ESPIRAL 20W, CONSUMO 5W, LUZ DE DIA | VOLTEK | F-5EM | \$28.00 | \$1,400.00 |
| 171 | 50 | PIEZA | FOCOS AHORRADORES 13W | HEL | 13W | \$34.20 | \$1,710.00 |
| 172 | 20 | PIEZA | FOCOS LAMPARA SUBURBANA 127V 65W, T4 | VOLTECK | F-65EA | \$175.00 | \$3,500.00 |
| 173 | 30 | PIEZA | FOCOS LAMPARA SUBURBANA 220V 65W, T5 | VOLTEK | F-65EXC | \$180.00 | \$5,400.00 |
| 174 | 30 | PIEZA | CONTACTO PARA FOTOCELDA | VOLTECK | COFO-LS | \$57.00 | \$1,710.00 |
| 175 | 30 | PIEZA | INTERRUPTORES FOTOELECTRICO DE 1/2 VUELTA Y BASE, 6 A. PM 660W. | VOLTEK | SEFO-LS | \$80.00 | \$2,400.00 |
| 176 | 50 | PIEZA | LAMPARA SLIM LINE DE 32 WATTS T8 DE 121 CM. | AGOTADO | | \$0.00 | \$0.00 |
| 177 | 15 | PIEZA | LAMPARA SUBURBANA DE ABS COMPLETA, CON SENSOR DE LUZ Y LAMPARA AHORRADORA 65W-3900LM | VOLTEK | SUB-811F | \$535.00 | \$8,025.00 |
| 178 | 25 | PIEZA | LAMPARA DE 60 W T8, 1,20 MET | PHILIPS | 6500 | \$139.00 | \$3,475.00 |
| 179 | 50 | PIEZA | LAMPARA DE 30W T8 | AGOTADO | | \$0.00 | \$0.00 |
| 180 | 50 | PIEZA | LAMPARA FLUORESCENTE TIPO "U" FB32 T8 U 850 | AGOTADO | | \$0.00 | \$0.00 |
| 181 | 50 | PIEZA | LAMPARA FLUORESCENTE LINEAL FLT5-14WBF 127V/14W/4 100K | AGOTADO | | \$0.00 | \$0.00 |
| 182 | 20 | PIEZA | ESLABON FUSIBLE UNIVERSAL | AGOTADO | | \$0.00 | \$0.00 |
| 183 | 2 | PIEZA | MUFA DE 1 1/4" CON ABRAZADERA PARA TUBO | VOLTEK | MUFA-1-1/4 | \$35.00 | \$70.00 |
| 184 | 20 | PIEZA | PASTILLA TERMICA SQD 1 X 15 AMP. | SQUARE D | QO115-HD | \$135.00 | \$2,700.00 |
| 185 | 20 | PIEZA | PASTILLA TERMICA SQD 1 X 20 AMP. | SQUARE D | QO120-HD | \$135.00 | \$2,700.00 |
| 186 | 15 | PIEZA | PASTILLA TERMICA SQD 2 X 15 AMP. | SQUARE D | QO215-HD | \$460.00 | \$7,406.25 |
| 187 | 10 | PIEZA | PASTILLA TERMICA SQD 2 X 20 AMP. | SQUARE D | QO220-HD | \$460.00 | \$4,600.00 |
| 188 | 10 | PIEZA | PASTILLA TERMICA SQD 2 X 30 AMP. | SQUARE D | QO-230-HD | \$460.00 | \$4,600.00 |
| 189 | 2 | PIEZA | PASTILLA TERMICA SQD 3 X 40 AMP. | SQUARE D | QO-340-HD | \$1,155.00 | \$2,310.00 |
| 190 | 2 | PIEZA | PASTILLA TERMICA SQD 3 X 50 AMP. | SQUARE D | QO-350-HD | \$1,340.00 | \$2,680.00 |
| 191 | 2 | PIEZA | PASTILLA TERMICA SQD 3 X 70 AMP. | SQUARE D | QO-370 | \$1,625.00 | \$3,250.00 |
| 192 | 30 | PIEZA | TAPA CUADRADA 4 X 4 | IGESA | 199613 | \$7.80 | \$234.00 |
| 193 | 10 | PIEZA | SOQUET PORTALAMPARA DE BAQUELITA, SENCILLO | VOLTEK | POBA-10 | \$7.00 | \$70.00 |
| 194 | 10 | PIEZA | SOQUET ORTALAMPARA DE PORCELANA SOPRTE TIPO ESCUADRA | VOLTEK | POPO-16 | \$11.00 | \$110.00 |
| 195 | 10 | PIEZA | MULTICONTACTOS DE 6 ENTRADAS CON SUPRESOR DE PICOS SENCILLO USO DOMESTICO | VOLTEK | MUL-6E | \$59.00 | \$590.00 |
| 196 | 30 | PIEZA | CAJAS DE REGISTRO 4 | IGESA | JVD288 | \$17.00 | \$510.00 |
| 197 | 50 | PIEZA | CANALETA DE 1.7 CM X 2 CM X 2 MTS. 1 VIA | NO COTIZO | | \$0.00 | \$0.00 |
| 198 | 50 | PIEZA | CANALETA 1 CM X 2 CM X 2 MTS 1 VIA | NO COTIZO | | \$0.00 | \$0.00 |
| 199 | 50 | PIEZA | LAMPARA DE LED JLPP-40 60 X 60 DRIVERS COMPLETO, DOCUMENTO DE HACIENDA EN OPINION POSITIVA | NO COTIZO | | \$0.00 | \$0.00 |
| 200 | 10 | PIEZA | CLAVIJAS POLIVINILO NEGRA 15A 125V | NO COTIZO | | \$0.00 | \$0.00 |
| 201 | 100 | METRO | CABLE RUDO POT CAL. 2-14 | CONDULA C | CAB2-14 | \$14.60 | \$1,460.00 |
| 202 | 5 | PIEZA | PLACA ALUMINIO DORADA 1 V | NO COTIZO | | \$0.00 | \$0.00 |
| 203 | 5 | PIEZA | PLACA ALUMINIO DORADA 2 V | NO COTIZO | | \$0.00 | \$0.00 |
| 204 | 10 | PIEZA | APAGADOR SENCILLO FOSFORESCENTE 10A 127V | NO COTIZO | | \$0.00 | \$0.00 |
| 205 | 30 | PIEZA | PLACA ALUMINIO DORADA 1 V | NO COTIZO | | \$0.00 | \$0.00 |
| 206 | 30 | PIEZA | PLACA ALUMINIO DORADA 2V | NO COTIZO | | \$0.00 | \$0.00 |
| 207 | 20 | PIEZA | CONTACTO SENCILLO 127V | NO COTIZO | | \$0.00 | \$0.00 |
| 208 | 30 | PIEZA | APAGADOR SENCILLO FOSFORESCENTE 10A 127V | NO COTIZO | | \$0.00 | \$0.00 |

VISITA NUESTRA PAGINA EN INTERNET

<http://www.serpresa.com>

Raquel Rueda
2021

17/26



SERPRESA
SERVICIOS PRECIADO S.A. DE C.V.
SI SU EMPRESA
LO REQUIERE
SERPRESA SE LO TIENE

| | | | | | | | |
|-----|-----|-------|---|-----------|---------|----------|--------------|
| 209 | 20 | PIEZA | SOQUET SENCILLO | NO COTIZO | | \$0.00 | \$0.00 |
| 210 | 30 | PIEZA | CLAVIJA POLIVINILO NEGRA 15A 125V | NO COTIZO | | \$0.00 | \$0.00 |
| 211 | 13 | PIEZA | LAMPARA TUBOS DE LAMPARA LED 1.20 MTS. T8 18W, 1800LM, 85-265V. | TUPLS | S18WTR | \$140.00 | \$1,820.00 |
| 212 | 100 | METRO | CABLE RUDO POT CAL 2-14 | CONDULA C | CAB2-14 | \$14.60 | \$1,460.00 |
| | | | | | | S.TOTAL | \$335,809.00 |
| | | | | | | I.V.A | \$53,729.00 |
| | | | | | | TOTAL | \$389,538.44 |

CANTIDAD CON LETRA : (TRECIENTOS OCHENTA Y NUEVE MIL QUINIENTOS TREINTA Y OCHO PESOS 44/100)

GARANTIA DE UN AÑO CONTRA DEFECTOS DE FABRICACION

DECLARO BAJO PROTESTA DE DECIR VERDAD QUE LOS PRECIOS COTIZADOS TIENEN UNA VIGENCIA DE 30 DIAS NATURALES CONTADOS A PARTIR DE LA APERTURA DE LA PROPUESTA ECONOMICA Y QUE SON ESPECIALES A GOBIERNO, POR LO CUAL SON MAS BAJOS DE LOS QUE RIGEN EN EL MERCADO .

ATENTAMENTE.

Raquel Preciado Jimenez
SRA. RAQUEL PRECIADO JIMENEZ
REPRESENTANTE LEGAL
SERVICIOS PRECIADO, S.A. DE C.V.

kärpen



SAMSUNG
no limit



SONY

mabe

hp
invent



Canon

GBC

Panasonic
ideas for life

LG Electronics

STEREN

EPSON
EXCEED YOUR VISION

PEDRO MORENO No. 1558
(ENTRE MARSELLA Y CHAPULTEPEC)
C.P 44160 GUADALAJARA, JAL.
TELS. 3615-0420, (Con 10 Lineas)
serpresa86@telmexmail.com

VISITA NUESTRA PAGINA EN INTERNET
<http://www.serpresa.com>

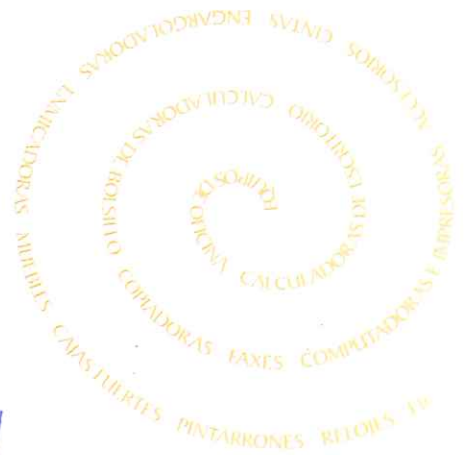

18/26

ANEXO 6

UTILIZAR PAPEL MEMBRETEADO DEL LICITANTE
PROPUESTA ECONOMICA
LICITACIÓN PÚBLICA LOCAL SIN CONCURRENCIA
LPLSC 16-2020 "SUMINISTRO DE FERRETERIA Y TLAPALERIA" (1ERA VUELTA)

SISTEMA PARA EL DESARROLLO INTEGRAL DE LA FAMILIA DEL ESTADO DE JALISCO.

| Partida | Cantidad | Unidad | Descripción | P. unitario | subtotal |
|---------|----------|--------|--|-------------|-------------|
| 1 | 20.00 | PIEZA | 2471000073 - BISAGRA TUBULAR 1/2" | \$ 4.91 | \$ 98.20 |
| 2 | 20.00 | PIEZA | 2471000073 - BISAGRA TUBULAR 1". | \$ 39.67 | \$ 793.40 |
| 3 | 20.00 | PIEZA | 2471000073 - BISAGRA TUBULAR 5/8" | \$ 11.45 | \$ 229.00 |
| 4 | 100.00 | PIEZA | 2491000070 - DISCO CORTE PLANO DELGADO PARA METAL 4 1/2" | \$ 6.78 | \$ 678.00 |
| 5 | 40.00 | PIEZA | 2491000070 - DISCO DE DESBASTE 525TIP27 4-1/2". | \$ 21.14 | \$ 845.60 |
| 6 | 20.00 | PIEZA | 2491000070 - DISCO DE DIAMANTE CORTE SEGMENTADO 4-1/2" 3250 | \$ 49.65 | \$ 993.00 |
| 7 | 5.00 | PIEZA | 2491000070 - DISCO DE CORTE P065DA06901 | \$ 23.54 | \$ 117.70 |
| 8 | 3.00 | PIEZA | 2491000070 - DISCO DE DIAMANTE CORTE TURBO 7" 3254 | \$ 59.98 | \$ 179.94 |
| 9 | 20.00 | KILO | 2471000033 - SOLDADURA ELECTRODO 6013 1/8" | \$ 39.97 | \$ 799.40 |
| 10 | 10.00 | PIEZA | 2931000038 - BROCA CON COBALTO 1/8". | \$ 27.78 | \$ 277.80 |
| 11 | 10.00 | PIEZA | 2931000038 - BROCA CON COBALTO 1/4". | \$ 27.78 | \$ 277.80 |
| 12 | 10.00 | PIEZA | 2931000038 - BROCA CON COBALTO 3/8". | \$ 67.79 | \$ 677.90 |
| 13 | 10.00 | PIEZA | 2931000038 - BROCA CON COBALTO 1/2". | \$ 349.14 | \$ 3,491.40 |
| 14 | 10.00 | PIEZA | 2911000108 - BROCA | | |

| | | | | | |
|----|--------|--------|--|-----------|-------------|
| | | | CONCRETO ZANCO RECTO 3/8 X 12". | \$ 29.17 | \$ 291.70 |
| 15 | 5.00 | PIEZA | 2911000108 - BROCA CONCRETO ZANCO RECTO 1/2 X 12" | \$ 46.26 | \$ 231.30 |
| 16 | 30.00 | PIEZA | 2921000020 - PILAS ALCALINA CUADRADA. | \$ 39.25 | \$ 1,177.50 |
| 17 | 30.00 | PIEZA | 2921000020 - PILAS 2032 BOTON LITIO . | \$ - | \$ - |
| 18 | 10.00 | KILO | 2471000005 - CLAVO SIN CABEZA DE 1 1/2" | \$ 42.84 | \$ 428.40 |
| 19 | 10.00 | KILO | 2471000005 - CLAVO SIN CABEZADE 2". | \$ 42.82 | \$ 428.20 |
| 20 | 5.00 | KILO | 2471000005 - CLAVO SIN CABEZA DE 3". | \$ 42.82 | \$ 214.10 |
| 21 | 10.00 | KILO | 2471000005 - CLAVO GALVANIZADO PARA CONCRETO 1 1/2". | \$ 59.98 | \$ 599.80 |
| 22 | 3.00 | KILO | 2471000005 - CLAVO GALVANIZADO PARA CONCRETO 3" | \$ 59.98 | \$ 179.94 |
| 23 | 50.00 | PIEZA | 2491000064 - LIJA DE AGUA GRANO 100. | \$ 7.65 | \$ 382.50 |
| 24 | 50.00 | PIEZA | 2491000064 - LIJA DE AGUA GRANO 150. | \$ 9.06 | \$ 453.00 |
| 25 | 20.00 | FRASCO | 2481000055 - ACEITE 3 EN 1 30ML. | \$ 19.50 | \$ 390.00 |
| 26 | 30.00 | PIEZA | 2491000087 - AFLOJATODO WD 40 11 OZ. | \$ 115.17 | \$ 3,455.10 |
| 27 | 20.00 | COSTAL | 2421000001 - CEMENTO GRIS. | \$ 168.10 | \$ 3,362.00 |
| 28 | 10.00 | FRASCO | 2491000010 - RESISTOL 5000 1LT. | \$ 179.01 | \$ 1,790.10 |
| 29 | 10.00 | FRASCO | 2491000010 - RESISTOL 850 PRO 1K. | \$ 104.81 | \$ 1,048.10 |
| 30 | 200.00 | PIEZA | 2491000008 - TUBO DE SILICON DE USO GENERAL TRANSPARENTE 280 ML. | \$ 48.27 | \$ 9,654.00 |
| 31 | 50.00 | PIEZA | 2481000033 - ABRAZADERA MINI SIN FIN DE ACERO INOXIDABLE DE 1/2". | \$ 1.01 | \$ 50.50 |
| 32 | 50.00 | PIEZA | 2481000033 - ABRAZADERA SIN FIN DE ACERO INOXIDABLE DE 1". | \$ 4.98 | \$ 249.00 |
| 33 | 50.00 | PIEZA | 2481000033 - ABRAZADERA SIN FIN DE ACERO INOXIDABLE. | \$ - | \$ - |
| 34 | 50.00 | PIEZA | 2481000033 - ABRAZADERA | \$ - | \$ - |
| 35 | 10.00 | PIEZA | 2481000107 - BRAZO PARA REGADERA CON CHAPETON. | \$ 46.50 | \$ 465.00 |
| 36 | 10.00 | PIEZA | 2481000024 - CESPOL DE LATON PARA LAVABO. | \$ 244.76 | \$ 2,447.60 |
| 37 | 3.00 | PIEZA | 2481000054 - VALVULA CHECK DE RETENCION COLUMPIO 1". | \$ 279.00 | \$ 837.00 |

| | | | | | |
|----|-------|-------|---|-----------|-------------|
| 38 | 5.00 | PIEZA | 2481000054 - VALVULA CHECK DE RETENCION COLUMPIO.3/4" | \$ 148.70 | \$ 743.50 |
| 39 | 3.00 | PIEZA | 2481000054 - VALVULA CHEECK DE RETENCION HORIZONTAL O VERTICAL DE 1 1/4". | \$ 362.06 | \$ 1,086.18 |
| 40 | 30.00 | PIEZA | 2481000036 - CODO GALVANIZADO DE 90 X 1/2". | \$ 9.51 | \$ 285.30 |
| 41 | 20.00 | PIEZA | 2481000036 - CODO GALVANIZADO DE 90 X 1". | \$ 23.79 | \$ 475.80 |
| 42 | 20.00 | PIEZA | 2481000036 - CODO GALVANIZADO DE 90 X 3/4". | \$ 14.27 | \$ 285.40 |
| 43 | 20.00 | PIEZA | 2481000007 - CONTRA CANASTA CON TUBO PARA FREGADERO. | \$ 84.48 | \$ 1,689.60 |
| 44 | 10.00 | PIEZA | 2471000109 - CONTRAREBOZADERO BAJO 100 LBS. Para wc en bronce | \$ 278.98 | \$ 2,789.80 |
| 45 | 10.00 | PIEZA | 2481000110 - CONTRAREJILLA PARA FREGADERO. | \$ 29.87 | \$ 298.70 |
| 46 | 50.00 | PIEZA | 2471000041 - COPLE LISO GALVANIZADO 1/2". | \$ 8.98 | \$ 449.00 |
| 47 | 50.00 | PIEZA | 2471000041 - COPLE LISO GALVANIZADO 3/4". | \$ 13.98 | \$ 699.00 |
| 48 | 20.00 | PIEZA | 2481000114 - CUBRETALADRO ACABADO CROMO TAPON. | \$ 28.87 | \$ 577.40 |
| 49 | 20.00 | PIEZA | 2471000133 - EXTENSION PARA CESPOL. | \$ 45.87 | \$ 917.40 |
| 50 | 10.00 | PIEZA | 2481000039 - FLOTADOR DE COBRE DE 4" | \$ - | \$ - |
| 51 | 20.00 | PIEZA | 2481000039 - FLOTADOR DE COBRE 6". | \$ - | \$ - |
| 52 | 10.00 | PIEZA | 2481000039 - FLOTADOR DE COBRE 8 X 3/8 ALTA PRESIÓN. | \$ - | \$ - |
| 53 | 10.00 | PIEZA | 2481000039 - FLOTADOR SUMERGIBLE ELECTRICO PARA TINACO. | \$ 184.00 | \$ 1,840.00 |
| 54 | 50.00 | PIEZA | 2481000040 - JUNTA SELLADORA CON GUIA | \$ 8.43 | \$ 421.50 |
| 55 | 50.00 | PIEZA | 2481000009 - LLAVE ANGULAR USO RUDO 1/4 VUELTA. | \$ 122.34 | \$ 6,117.00 |
| 56 | 10.00 | PIEZA | 2471000066 - LLAVE DE CHORRO 1/2 CON ROSCA PARA MANGUERA S/PULIR COMPLETA. | \$ 38.98 | \$ 389.80 |
| 57 | 10.00 | PIEZA | 2471000066 - LLAVE DE CHORRO 3/4 PARA MANGUERA CON ROSCA. | \$ 77.32 | \$ 773.20 |
| 58 | 10.00 | PIEZA | 2481000054 - VALVULA COMPUERTA ROSCABLE 200 LBS 1/2". | \$ 149.54 | \$ 1,495.40 |
| 59 | 10.00 | PIEZA | 2481000054 - VALVULA COMPUERTA ROSCABLE 200 LBS. 3/4". | \$ 198.89 | \$ 1,988.90 |
| 60 | 5.00 | PIEZA | 2481000054 - VALVULA COMPUERTA ROSCABLE 200 LBS 1". | \$ 299.67 | \$ 1,498.35 |
| 61 | 20.00 | PIEZA | 2481000054 - VALVULA | | |

| | | | | | |
|----|-------|-------|--|-----------|-------------|
| | | | GLOBO COMPUERTA ROSCABLE 100 LBS DE 1/2". | \$ 79.34 | \$ 1,586.80 |
| 62 | 10.00 | PIEZA | 2481000054 - VALVULA GLOBO COMPUERTA ROSCABLE 100 LBS DE 3/4". | \$ 99.34 | \$ 993.40 |
| 63 | 20.00 | PIEZA | 2481000009 - LLAVE INDIVIDUAL PARA LAVABO JUEGO. | \$ 189.54 | \$ 3,790.80 |
| 64 | 20.00 | PIEZA | 2481000009 - LLAVE DE ESFERA O VALVULA DE BOLA COMPACTA DE 1/2". | \$ 53.65 | \$ 1,073.00 |
| 65 | 10.00 | PIEZA | 2481000009 - LLAVE ESFERA O VALVULA DE BOLA COMPACTA DE 3/4". | \$ 77.32 | \$ 773.20 |
| 66 | 80.00 | PIEZA | 2481000010 - MANGUERA PARA LAVABO. COFLEX. | \$ 44.65 | \$ 3,572.00 |
| 67 | 30.00 | PIEZA | 2481000010 - MANGUERA PARA WC COFLEX. | \$ 44.45 | \$ 1,333.50 |
| 68 | 30.00 | PIEZA | 2481000113 - BISAGRA CUADRADA 2 X 2". | \$ 6.51 | \$ 195.30 |
| 69 | 30.00 | PIEZA | 2481000113 - BISAGRA CUADRADA 3 X 3". | \$ 14.30 | \$ 429.00 |
| 70 | 15.00 | PIEZA | 2921000007 - PASADOR DE SOBREPONER PARA PUERTA. | \$ 21.00 | \$ 315.00 |
| 71 | 15.00 | PIEZA | 2921000004 - CHAPA LLAVE-MARIPOSA PARA RECAMARA ACERO INOXIDABLE. | \$ 231.98 | \$ 3,479.70 |
| 72 | 3.00 | PIEZA | 2921000003 - CERRADURA DE SOBREPONER ELECTRICA. | \$ 149.98 | \$ 449.94 |
| 73 | 5.00 | PIEZA | 2921000003 - CERRADURA CERROJO SENCILLO ACERO INOXIDABLE. | \$ 169.00 | \$ 845.00 |
| 74 | 10.00 | PIEZA | 2921000003 - CERRADURA 715 DE SOBREPONER IZQUIERDA. | \$ 166.78 | \$ 1,667.80 |
| 75 | 10.00 | PIEZA | 2921000003 - CERRADURA 715 DE SOBREPONER DERECHA. | \$ 166.78 | \$ 1,667.80 |
| 76 | 10.00 | PIEZA | 2921000003 - CERRADURA DERECHA DE BARRA FIJA. | \$ 199.98 | \$ 1,999.80 |
| 77 | 10.00 | PIEZA | 2921000003 - CERRADURA IZQUIERDA DE BARRA FIJA. | \$ 199.98 | \$ 1,999.80 |
| 78 | 20.00 | PIEZA | 2921000006 - MANIJA PARA TANQUE BAJO O PALANCA PARA W.C. | \$ 25.87 | \$ 517.40 |
| 79 | 10.00 | PIEZA | 2481000006 - MEZCLADORA PARA FREGADOR 8". | \$ 289.98 | \$ 2,899.80 |
| 80 | 10.00 | PIEZA | 2481000006 - MEZCLADORA PARA LAVABO. | \$ 132.87 | \$ 1,328.70 |
| 81 | 50.00 | PIEZA | 2481000014 - NIPLE GALVANIZADO 1/2" C.C. | \$ 4.20 | \$ 210.00 |
| 82 | 30.00 | PIEZA | 2481000014 - NIPLE GALVANIZADO 1/2" X 2". | \$ 6.87 | \$ 206.10 |
| 83 | 30.00 | PIEZA | 2481000014 - NIPLE | \$ - | \$ - |
| 84 | 10.00 | PIEZA | 2481000014 - NIPLE GALVANIZADO 1/2" X 4". | \$ 12.65 | \$ 126.50 |

| | | | | | |
|-----|-------|-------|---|----------|-------------|
| 85 | 10.00 | PIEZA | 2481000014 - NIPLE GALVANIZADO 1/2" X 5". | \$ 16.87 | \$ 168.70 |
| 86 | 30.00 | PIEZA | 2481000014 - NIPLE GALVANIZADO 3/4" X C.C. | \$ 6.89 | \$ 206.70 |
| 87 | 30.00 | PIEZA | 2481000014 - NIPLE GALVANIZADO 3/4" X 2". | \$ 8.99 | \$ 269.70 |
| 88 | 20.00 | PIEZA | 2481000014 - NIPLE GALVANIZADO 3/4" X 3". | \$ 10.98 | \$ 219.60 |
| 89 | 10.00 | PIEZA | 2481000014 - NIPLE GALVANIZADO 3/4" X 4". | \$ 13.76 | \$ 137.60 |
| 90 | 10.00 | PIEZA | 2481000014 - NIPLE GALVANIZADO 3/4" X 5". | \$ 17.87 | \$ 599.80 |
| 91 | 30.00 | PIEZA | 2481000014 - NIPLE GALVANIZADO 1" X C.C. | \$ 9.98 | \$ 299.40 |
| 92 | 20.00 | PIEZA | 2491000074 - PEGAMENTO PVC, CEMENTO PARA TUBO PVC. | \$ 26.98 | \$ 539.60 |
| 93 | 30.00 | PIEZA | 2491000074 - PEGAMENTO PARA CPVC, CEMENTO PARA TUBO CPVC. | \$ 42.78 | \$ 1,283.40 |
| 94 | 10.00 | PIEZA | 2481000043 - PICHANCHA O VALVULA DE BRONCE DE 3/4, PARA ALGIBER. | \$ 40.98 | \$ 409.80 |
| 95 | 10.00 | PIEZA | 2481000043 - PICHANCHA O VALVULA DE BRONCE DE 1". PARA ALGIBER. | \$ 89.98 | \$ 899.80 |
| 96 | 10.00 | PIEZA | 2481000043 - PICHANCHA O VALVULA DE BRONCE DE 1/2" CON RESORTE. | \$ 69.98 | \$ 699.80 |
| 97 | 10.00 | PIEZA | 2471000042 - REDUCCION Busing GALVANIZADA DE 1" X 3/4". | \$ 16.98 | \$ 169.80 |
| 98 | 10.00 | PIEZA | 2471000042 - REDUCCION Busing GALVANIZADA DE 3/4 X 1/2". | \$ 9.56 | \$ 95.60 |
| 99 | 10.00 | PIEZA | 2471000042 - REDUCCION Busing GALVANIZADA DE 1 X 1/2". | \$ 17.45 | \$ 174.50 |
| 100 | 10.00 | PIEZA | 2471000029 - REDUCCION CAMPANA GALVANIZADA DE 1" X 3/4". | \$ 18.98 | \$ 189.80 |
| 101 | 10.00 | PIEZA | 2471000029 - REDUCCION CAMPANA GALVANIZADA DE 1" X 1/2". | \$ 18.98 | \$ 189.80 |
| 102 | 10.00 | PIEZA | 2471000029 - REDUCCION CAMPANA GALVANIZADA DE 3/4" X 1/2". | \$ 13.23 | \$ 132.30 |
| 103 | 20.00 | PIEZA | 2481000089 - REJILLA CROMADA PARA RESUMIDERO. | \$ 21.87 | \$ 437.40 |
| 104 | 20.00 | PIEZA | 2481000046 - SOPORTE UNIVERSAL PARA LAVABO. | \$ 41.37 | \$ 827.40 |
| 105 | 30.00 | PIEZA | 2471000038 - TAPON GALVANIZADO CACHUCHA 1/2, O GORRO. | \$ 8.67 | \$ 260.10 |
| 106 | 20.00 | PIEZA | 2481000048 - TEE GALVANIZADA 3/4". | \$ 19.98 | \$ 399.60 |
| 107 | 20.00 | PIEZA | 2481000048 - TEE GALVANIZADA 1/2". | \$ 15.87 | \$ 317.40 |
| 108 | 20.00 | PIEZA | 2481000048 - TEE | | |

| | | | | | |
|-----|--------|-------|--|-----------|-------------|
| | | | GALVANIZADA 1". | \$ 33.87 | \$ 677.40 |
| 109 | 20.00 | PIEZA | 2481000050 - TORNILLO PARA TANQUE BAJO | \$ 5.76 | \$ 115.20 |
| 110 | 20.00 | PIEZA | 2481000038 - EXTENSION PARA CESPOL. | \$ 48.76 | \$ 975.20 |
| 111 | 20.00 | PIEZA | 2481000052 - TUERCA UNION GALVANIZADO 1/2". | \$ 35.67 | \$ 713.40 |
| 112 | 20.00 | PIEZA | 2481000052 - TUERCA UNION GALVANIZADO 3/4". | \$ 48.98 | \$ 979.60 |
| 113 | 10.00 | PIEZA | 2481000054 - VALVULA FLOTADOR PARA ALJIBE 1/2". | \$ 67.98 | \$ 679.80 |
| 114 | 10.00 | PIEZA | 2481000054 - VALVULA FLOTADOR PARA ALJIBE 3/4". | \$ 124.91 | \$ 10.00 |
| 115 | 25.00 | PIEZA | 2481000054 - VALVULA PARA TANQUE BAJO, CONTRATANQUE | \$ 219.56 | \$ 5,489.00 |
| 116 | 25.00 | PIEZA | 2461000005 - BALASTRA 2 X 32 WATTS T8. (ENTREGA DE MUESTRA FISICA CON JEFE DE MANTENIMIENTO, AL DÍA HÁBIL SIGUIENTE A LA FECHA DE PUBLICACIÓN DE BASES , EN HORARIO DE 2:30 A 3:00 PM ÚNICO | \$ - | \$ - |
| 117 | 25.00 | PIEZA | 2461000005 - BALASTRA 2 X 39 WATTS. (ENTREGA DE MUESTRA FISICA CON JEFE DE MANTENIMIENTO, AL DÍA HÁBIL SIGUIENTE A LA FECHA DE PUBLICACIÓN DE BASES , EN HORARIO DE 2:30 A 3:00 PM ÚNICO | \$ - | \$ - |
| 118 | 50.00 | PIEZA | 2461000005 - BALASTRA 2 X 60 WATTS T8. (ENTREGA DE MUESTRA FISICA CON JEFE DE MANTENIMIENTO, AL DÍA HÁBIL SIGUIENTE A LA FECHA DE PUBLICACIÓN DE BASES , EN HORARIO DE 2:30 A 3:00 PM ÚNICO | \$ - | \$ - |
| 119 | 100.00 | METRO | 2461000006 - CABLE THW-D No.12. | \$ 7.99 | \$ 799.00 |
| 120 | 100.00 | METRO | 2461000006 - CABLE THW-D No.14. | \$ 5.83 | \$ 583.00 |
| 121 | 100.00 | METRO | 2461000006 - CABLE THW No. 10 NEGRO. | \$ 13.41 | \$ 1,341.00 |
| 122 | 100.00 | METRO | 2461000006 - CABLE THW No. 10 AZUL. | \$ - | \$ - |
| 123 | 100.00 | METRO | 2461000006 - CABLE THW No. 10 ROJO. | \$ 13.41 | \$ 1,341.00 |
| 124 | 100.00 | METRO | 2461000006 - CABLE THW No. 10 VERDE. | \$ 13.40 | \$ 1,340.00 |
| 125 | 100.00 | METRO | 2461000006 - CABLE THW No. 12 NEGRO. | \$ 7.99 | \$ 799.00 |
| 126 | 100.00 | METRO | 2461000006 - CABLE THW No. 12 AZUL. | \$ - | \$ - |
| 127 | 100.00 | METRO | 2461000006 - CABLE THW No. 12 ROJO. | \$ 7.99 | \$ 799.00 |
| 128 | 100.00 | METRO | 2461000006 - CABLE THW No. 12 VERDE. | \$ 7.99 | \$ 799.00 |
| 129 | 100.00 | METRO | 2461000006 - CABLE THW No. 14 NEGRO. | \$ 5.83 | \$ 583.00 |
| 130 | 100.00 | METRO | 2461000006 - CABLE | | |

| | | | | | |
|-----|--------|-------|---|----------|-------------|
| | | | THW No. 14 BLANCO | \$ 5.83 | \$ 583.00 |
| 131 | 100.00 | METRO | 2461000006 - CABLE THW No. 14 ROJO. | \$ 5.83 | \$ 583.00 |
| 132 | 100.00 | METRO | 2461000006 - CABLE USO RUDO 3 X 12. | \$ 29.97 | \$ 2,997.00 |
| 133 | 100.00 | METRO | 2461000006 - CABLE USO RUDO 3 X 10. | \$ 39.99 | \$ 3,999.00 |
| 134 | 100.00 | METRO | 2461000006 - CABLE USO RUDO 3 X 14. | \$ 19.49 | FALSO |
| 135 | 10.00 | PIEZA | 2461000031 - CENTRO DE CARGA DE 2 UNIDADES. | \$ 81.80 | \$ 818.00 |
| 136 | 50.00 | PIEZA | 2461000008 - CHALUPAS GALVANIZADA | \$ 4.98 | \$ 249.00 |
| 137 | 50.00 | PIEZA | 2461000008 - CHALUPAS DE PVC. | \$ 5.45 | \$ 272.50 |
| 138 | 50.00 | PIEZA | 2461000149 - CHASIS CON PLACA DE 1 VENTANA PARA APAGADOR DEL CODIGO 100- 6211W BLANCO. LINE RESIDENCIAL. (ENTREGA DE MUESTRA FÍSICA CON JEFE DE MANTENIMIENTO, AL DÍA HÁBIL SIGUIENTE A LA FECHA DE PUBLICACIÓN DE BASES , EN HORARIO DE 2:30 A | \$ - | \$ - |
| 139 | 30.00 | PIEZA | 2461000149 - CHASIS CON PLACA DE 2 VENTANAS PARA CONTACTO MODUS E2023 PTL COLOR BLANCO. (ENTREGA DE MUESTRA FÍSICA CON JEFE DE MANTENIMIENTO, AL DÍA HÁBIL SIGUIENTE A LA FECHA DE PUBLICACIÓN DE BASES , EN HORARIO DE 2:30 A 3:00 PM ÚNICO | \$ - | \$ - |
| 140 | 25.00 | PIEZA | 2461000004 - APAGADOR SENCILLO CON CHASIS EN COLOR BLANCO MODUS E 2023. | \$ - | \$ - |
| 141 | 50.00 | PIEZA | 2461000149 - CHASIS CON PLACA DE 1 VENTANA PARA APAGADOR ESTEVEZ BETA COLOR MARFIL 65151. (ENTREGA DE MUESTRA FÍSICA CON JEFE DE MANTENIMIENTO, AL DÍA HÁBIL SIGUIENTE A LA FECHA DE PUBLICACIÓN DE BASES , EN HORARIO DE 2:30 A 3:00 PM ÚNICO | \$ - | \$ - |
| 142 | 50.00 | PIEZA | 2461000149 - CHASIS CON PLACA DE 2 VENTANA PARA APAGADOR ESTEVEZ BETA COLOR MARFIL 65151. (ENTREGA DE MUESTRA FÍSICA CON JEFE DE MANTENIMIENTO, AL DÍA HÁBIL SIGUIENTE A LA FECHA DE PUBLICACIÓN DE BASES , EN HORARIO DE 2:30 A 3:00 PM ÚNICO | \$ - | \$ - |
| 143 | 50.00 | ROLLO | 2461000009 - CINTA AISLANTE NEGRA. | \$ 9.99 | \$ 499.50 |
| 144 | 20.00 | ROLLO | 2461000009 - CINTA AISLANTE AZUL. | \$ 13.38 | \$ 267.60 |
| 145 | 20.00 | ROLLO | 2461000009 - CINTA AISLANTE ROJO. | \$ 13.38 | \$ 267.60 |
| 146 | 20.00 | ROLLO | 2461000009 - CINTA AISLANTE AMARILLO. | \$ 13.38 | \$ 267.60 |
| 147 | 20.00 | ROLLO | 2461000009 - CINTA AISLANTE VERDE. | \$ 13.38 | \$ 267.60 |
| 148 | 20.00 | ROLLO | 2461000009 - CINTA AISLANTE BLANCO. | \$ 13.38 | \$ 267.60 |
| 149 | 50.00 | PIEZA | 2461000010 - CLAVIJAS OVALADAS. | \$ 8.94 | \$ 447.00 |
| 150 | 15.00 | PIEZA | 2461000010 - CLAVIJAS CONVERTIDORA A TIERRA FÍSICA. | \$ 4.58 | \$ 68.70 |

| | | | | | |
|-----|-------|-------|---|-----------|-------------|
| 151 | 20.00 | PIEZA | 2461000097 - TUBO CONDUIT DE AJUSTE 1/2". | \$ 79.78 | \$ 1,595.60 |
| 152 | 20.00 | PIEZA | 2461000097 - TUBO CONDUIT DE AJUSTE 1". | \$ 159.00 | \$ 3,180.00 |
| 153 | 15.00 | PIEZA | 2461000097 - TUBO CONDUIT DE AJUSTE 3/4". | \$ 146.65 | \$ 2,199.75 |
| 154 | 10.00 | PIEZA | 2461000069 - CONECTOR ANTIMONIO DE 1".ZAPA | \$ 13.49 | \$ 134.90 |
| 155 | 10.00 | PIEZA | 2461000069 - CONECTOR ANTIMONIO DE 1" 1/4" ZAPA. | \$ 23.87 | \$ 238.70 |
| 156 | 10.00 | PIEZA | 2461000069 - CONECTOR CONDUIT DE 3/4". | \$ 8.92 | \$ 89.20 |
| 157 | 10.00 | PIEZA | 2461000069 - CONECTOR CONDUIT DE 1". | \$ 12.98 | \$ 129.80 |
| 158 | 20.00 | PIEZA | 2461000051 - CONECTOR PVC DE 3/4". | \$ 8.98 | \$ 179.60 |
| 159 | 20.00 | PIEZA | 2461000051 - CONECTOR PVC DE 1". | \$ 10.45 | \$ 209.00 |
| 160 | 50.00 | PIEZA | 2461000012 - CONTACTO DUPLEX POLARIZADO BLANCO. | \$ 11.84 | \$ 592.00 |
| 161 | 50.00 | PIEZA | 2461000022 - TAPAS PARA CONTACTO DUPLEX POLARIZADO BLANCO. | \$ 3.98 | \$ 199.00 |
| 162 | 10.00 | PIEZA | 2461000012 - CONTACTO SENCILLO. | \$ - | \$ - |
| 163 | 25.00 | PIEZA | 2461000012 - CONTACTO DUPLEX POLARIZADO | \$ 36.98 | \$ 924.50 |
| 164 | 50.00 | PIEZA | 2461000012 - CONTACTO SENCILLO POLARIZADO. | \$ - | \$ - |
| 165 | 50.00 | PIEZA | 2461000012 - CONTACTO DUPLEX NARANJA. | \$ 44.33 | \$ 2,216.50 |
| 166 | 25.00 | PIEZA | 2461000027 - UNIÓN COPLE CONDUIT DE 1/2". | \$ 5.95 | \$ 148.75 |
| 167 | 25.00 | PIEZA | 2461000027 - UNIÓN COPLE CONDUIT DE 1". | \$ 13.98 | \$ 349.50 |
| 168 | 25.00 | PIEZA | 2461000027 - UNIÓN COPLE CONDUIT DE 3/4". | \$ 8.35 | \$ 208.75 |
| 169 | 50.00 | PIEZA | 2461000015 - FOCOS AHORRADOR ESPIRAL 30W. | \$ - | \$ - |
| 170 | 50.00 | PIEZA | 2461000015 - FOCOS AHORRADOR ESPIRAL 20W. | \$ 35.68 | \$ 1,784.00 |
| 171 | 50.00 | PIEZA | 2461000015 - FOCOS AHORRADOR 13 W. | \$ 34.98 | \$ 1,749.00 |
| 172 | 20.00 | PIEZA | 2461000015 - FOCOS LAMPARA SUBURBANA 127V 65W. | \$ 124.91 | \$ 2,498.20 |
| 173 | 30.00 | PIEZA | 2461000015 - FOCOS LAMPARA SUBURBANA 220V 65W. E39 | \$ 141.16 | \$ 4,234.80 |
| 174 | 30.00 | PIEZA | 2461000012 - CONTACTO | | |

| | | | | | |
|-----|-------|-------|---|-----------|--------------|
| | | | PARA FOTCELDA. | \$ 41.63 | \$ 1,248.90 |
| 175 | 30.00 | PIEZA | 2461000016 - INTERRUPTORES FÓTOELECTRICO. | \$ 89.98 | \$ 2,699.40 |
| 176 | 50.00 | PIEZA | 2461000017 - LAMPARA SLIM LINE DE 32 WATTS T8. | \$ - | \$ - |
| 177 | 15.00 | PIEZA | 2461000017 - LAMPARA SUBURBANA COMPLETA. | \$ 791.23 | \$ 11,868.45 |
| 178 | 25.00 | PIEZA | 2461000017 - LAMPARA DE 60 W T8. | \$ 149.76 | \$ 3,744.00 |
| 179 | 50.00 | PIEZA | 2461000017 - LAMPARA DE 30 W T8. | \$ 96.98 | \$ 4,849.00 |
| 180 | 50.00 | PIEZA | 2461000017 - LAMPARA FLUORECENTE TIPO "U" FB32 T8 U 850. | \$ 123.67 | \$ 6,183.50 |
| 181 | 50.00 | PIEZA | 2461000017 - LAMPARA FLUORECENTE LINEAL FLT5-14WBF 127V/14W/4 100K. | \$ - | \$ - |
| 182 | 20.00 | PIEZA | 2461000036 - ESLABON FUSIBLE UNIVERSAL. | \$ - | \$ - |
| 183 | 2.00 | PIEZA | 2461000122 - MUFA DE 1 1/4". | \$ 19.78 | \$ 39.56 |
| 184 | 20.00 | PIEZA | 2461000019 - PASTILLA TERMICA SQD 1 X 15 AMP. | \$ 122.00 | \$ 2,440.00 |
| 185 | 20.00 | PIEZA | 2461000019 - PASTILLA TERMICA SQD 1 X 20 AMP. | \$ 122.00 | \$ 2,440.00 |
| 186 | 15.00 | PIEZA | 2461000019 - PASTILLA PASTILLA TERMICA SQD 2 X 15 AMP. | \$ 499.99 | \$ 7,499.85 |
| 187 | 10.00 | PIEZA | 2461000019 - PASTILLA TERMICA SQD 2 X 20 AMP. | \$ 499.99 | \$ 4,999.90 |
| 188 | 10.00 | PIEZA | 2461000019 - PASTILLA TERMICA SQD 2 X 30 AMP. | \$ 499.99 | \$ 4,999.90 |
| 189 | 2.00 | PIEZA | 2461000019 - PASTILLA TERMICA SQD 3 X 40 AMP. | \$ 948.24 | \$ 1,896.48 |
| 190 | 2.00 | PIEZA | 2461000019 - PASTILLA TERMICA SQD 3 X 50 AMP. | \$ 948.24 | \$ 1,896.48 |
| 191 | 2.00 | PIEZA | 2461000019 - PASTILLA TERMICA SQD 3 X 70. | \$ 948.24 | \$ 1,896.48 |
| 192 | 30.00 | PIEZA | 2461000037 - PLACA CUADRADA 4 X 4. REGISTRO GALVANIZADO | \$ 4.56 | \$ 136.80 |
| 193 | 10.00 | PIEZA | 2461000039 - SOQUET BAQUELITA. | \$ 6.22 | \$ 62.20 |
| 194 | 10.00 | PIEZA | 2461000039 - SOQUET PORCELANA. | \$ 7.25 | \$ 72.50 |
| 195 | 10.00 | PIEZA | 2461000018 - MULTICONTACTOS DE 6 ENTRADAS CON SUPRESOR DE PICOS SENCILLO USO DOMESTICO. | \$ 74.65 | \$ 746.50 |
| 196 | 30.00 | PIEZA | 2461000007 - CAJAS DE REGISTRO 4 X 4. | \$ 12.34 | \$ 370.20 |
| 197 | 50.00 | PIEZA | 2461000023 - CANALETA 1.7 CM X 2 CM X 2 MTS. 1 VIA. | \$ 19.03 | \$ 951.50 |

| | | | | | |
|---|-------|-------|--|----------|---------------|
| 198 | 50.00 | PIEZA | 2461000023 - CANALETA 1 CM X 2 CM X 2 MTS. 1 VIA. | \$ 14.27 | \$ 713.50 |
| 199 | 50.00 | PIEZA | 2461000017 - LAMPARA DE LED JLFY-4U 6U X 6U DRIVERS COMPLETO. NOTA: EL PROVEEDOR DEBERA COMPROBAR QUE ESTA EN EL GIRO FERRETERO, TLAPALERO Y/O ELCTRICO CON NEGOCIO ESTABLECIDO, DEBERA ENTREGAR EL DOCUMENTO DE HACIENDA CON OPINION POSITIVA Y DONDE MENCIONE EL GIRO, LOS INCLUIRA EN EL SOBRE DE PROPUESTA TECNICA Y ECONOMICA QUE ENTREGARA EL DIA Y HORA INDICADOS EN BASES. ADEMAS DE SER NECESARIO SE VERIFICARA QUE EL LOCAL O PUNTO DE VENTA ESTE REALMENTE ESTABLECIDO Y | \$ - | \$ - |
| DOSCIENTOS CINCUENTA Y DOS MIL SF. Y CINCO PESOS 80/100MN | | | | SUBTOTAL | \$ 217,298.10 |
| | | | | IVA | \$ 34,767.70 |
| | | | | TOTAL | \$ 252,065.80 |

Declaro bajo protesta de decir verdad que los precios cotizados tienen una vigencia de 30 días naturales contados a partir de la apertura de la propuesta económica y que son especiales a Gobierno, por lo cual son mas bajos de los que rigen en el mercado.



Nombre y firma del representante legal



| | | | | | |
|---|-------|-------|--|----------|---------------|
| 198 | 50.00 | PIEZA | 2461000023 - C 1 X 2 CM X 2 MTS. 1 VIA. | \$ 14.27 | \$ 713.50 |
| 199 | 50.00 | PIEZA | 2461000017 - LAMPARA DE LED JLPP-4U 6U X 6U DRIVERS COMPLETO. NOTA: (EL PROVEEDOR DEBERA COMPROBAR QUE ESTA EN EL GIRO FERRETERO, TLAPALERO Y/O ELCTRICO CON NEGOCIO ESTABLECIDO, DEBERA ENTREGAR EL DOCUMENTO DE HACIENDA CON OPINION POSITIVA Y DONDE MENCIONE EL GIRO, LOS INCLUIRA EN EL SOBRE DE PROPUESTA TECNICA Y ECONOMICA QUE ENTREGARA EL DIA Y HORA INDICADOS EN BASES. ADEMAS DE SER NECESARIO SE VERIFICARA QUE EL LOCAL O PUNTO DE VENTA ESTE REALMENTE ESTABI ECIDO Y | \$ - | \$ - |
| DOSCIENTOS CINCUENTA Y DOS MIL SESENTA Y CINCO PESOS 80/100MN | | | | SUBTOTAL | \$ 217,298.10 |
| | | | | IVA | \$ 34,767.70 |
| | | | | TOTAL | \$ 252,065.80 |

Declaro bajo protesta de decir verdad que los precios cotizados tienen una vigencia de 30 días naturales contados a partir de la apertura de la propuesta económica y que son especiales a Gobierno, por lo cual son más bajos de los que rigen en el mercado.

Nombre y firma del representante legal



DISTRIBUIDORA ELECTRICA DE TLAQUEPAQUE S.A DE C.V
 DISTRIBUIDORA ELECTRICA DE TLAQUEPAQUE S.A DE C.V
 EMILIANO ZAPATA N°72 COL. LAS JUNTAS C.P 45590
 TLAQUEPAQUE, JALR.F.C DET130822FU1

ANEXO 6

OFERTA ECONÓMICA

LICITACIÓN PÚBLICA LOCAL SIN CONCURRENCIA
 LPLSC 16-2020 "SUMINISTRO DE FERRETERÍA Y TLAPALERÍA" (1ra. Vuelta)

SISTEMA PARA EL DESARROLLO INTEGRAL DE LA FAMILIA DEL ESTADO DE JALISCO.
 P R E S E N T E.

| PART. | CANT. | UNIDAD | DESCRIPCION | P.U. | TOTAL |
|-------|-------|--------|---|-----------|-------------|
| 1 | 20 | PIEZA | BISAGRA TUBULAR ½" | \$ 6.50 | \$ 130.00 |
| 2 | 20 | PIEZA | BISAGRA TUBULAR 1" | \$ 16.00 | \$ 320.00 |
| 3 | 20 | PIEZA | BISAGRA TUBULAR 5/8" | \$ 13.00 | \$ 260.00 |
| 4 | 100 | PIEZA | DISCO CORTE PLANO DELGADO PARA METAL. | \$ 35.00 | \$ 3,500.00 |
| 5 | 40 | PIEZA | DISCO DE DESBASTE 525TIP27 4-1/2". | \$ 35.00 | \$ 1,400.00 |
| 6 | 20 | PIEZA | DISCO DE DIAMANTE CORTE SEGMENTADO 4-1/2" | \$ 155.00 | \$ 3,100.00 |
| 7 | 5 | PIEZA | DISCO DE CORTE P065DA06901 | \$ 68.00 | \$ 340.00 |
| 8 | 3 | PIEZA | DISCO DE DIAMANTE CORTE TURBO 7" | \$ 155.00 | \$ 465.00 |
| 9 | 20 | KILO | SOLDADURA ELECTRODO 6013 1/8" | \$ 85.00 | \$ 1,700.00 |
| 10 | 10 | PIEZA | BROCA CON COBALTO 1/8". | \$ 14.00 | \$ 140.00 |
| 11 | 10 | PIEZA | BROCA CON COBALTO 1/4". | \$ 28.00 | \$ 280.00 |
| 12 | 10 | PIEZA | BROCA CON COBALTO 3/8". | \$ 62.00 | \$ 620.00 |
| 13 | 10 | PIEZA | BROCA CON COBALTO 1/2". | \$ 121.00 | \$ 1,210.00 |
| 14 | 10 | PIEZA | BROCA CONCRETO ZANCO RECTO 3/8 X 12". | \$ 43.00 | \$ 430.00 |
| 15 | 5 | PIEZA | BROCA CONCRETO ZANCO RECTO 1/2 X 12" | \$ 105.00 | \$ 525.00 |
| 16 | 30 | PIEZA | PILAS ALCALINA CUADRADA. | \$ 240.00 | \$ 7,200.00 |
| 17 | 30 | PIEZA | PILAS 2032 BOTON LITIO. | \$ 23.00 | \$ 690.00 |
| 18 | 10 | KILO | CLAVO SIN CABEZA DE 1 1/2" | \$ 50.00 | \$ 500.00 |
| 19 | 10 | KILO | CLAVO SIN CABEZA DE 2". | \$ 44.00 | \$ 440.00 |
| 20 | 5 | KILO | CLAVO SIN CABEZA DE 3". | \$ 49.00 | \$ 245.00 |
| 21 | 10 | KILO | CLAVO GALVANIZADO PARA CONCRETO 1 1/2". | \$ 58.00 | \$ 580.00 |
| 22 | 3 | KILO | CLAVO GALVANIZADO PARA CONCRETO 3" | \$ 69.00 | \$ 207.00 |
| 23 | 50 | PIEZA | LIJA DE AGUA GRANO 100. | \$ 11.00 | \$ 550.00 |
| 24 | 50 | PIEZA | LIJA DE AGUA GRANO 150. | \$ 9.00 | \$ 450.00 |
| 25 | 20 | FRASCO | ACEITE 3 EN 1 30ML. | \$ 48.00 | \$ 960.00 |
| 26 | 30 | PIEZA | AFLOJATODO WD 40 11 OZ. | \$ 130.00 | \$ 3,900.00 |

ING. JOSE DE JESUS GONZALEZ RAMIREZ

Email det-2004@hotmail.com

Pág. 11 de 20



DISTRIBUIDORA ELECTRICA DE TLAQUEPAQUE S.A DE C.V

DISTRIBUIDORA ELECTRICA DE TLAQUEPAQUE S.A DE C.V

EMILIANO ZAPATA N°72 COL. LAS JUNTAS C.P 45590

TLAQUEPAQUE, JALR.F.C DET130822FU1

| | | | | | |
|----|-----|--------|---|-----------|--------------|
| 27 | 20 | COSTAL | CEMENTO GRIS | \$ 275.00 | \$ 5,500.00 |
| 28 | 10 | FRASCO | RESISTOL 5000 1LT. | \$ 225.00 | \$ 2,250.00 |
| 29 | 10 | FRASCO | RESISTOL 850 PRO 1K. | \$ 145.00 | \$ 1,450.00 |
| 30 | 200 | PIEZA | TUBO DE SILICON DE USO GENERAL TRANSPARENTE 280 ML. | \$ 75.00 | \$ 15,000.00 |
| 31 | 50 | PIEZA | ABRAZADERA MINI SIN FIN DE ACERO INOXIDABLE DE 1/2". | \$ 8.00 | \$ 400.00 |
| 32 | 50 | PIEZA | ABRAZADERA SIN FIN DE ACERO INOXIDABLE DE 1". | \$ 15.00 | \$ 750.00 |
| 33 | 50 | PIEZA | ABRAZADERA SIN FIN DE ACERO INOXIDABLE. DE 1" 1/2" | \$ 16.00 | \$ 800.00 |
| 34 | 50 | PIEZA | ABRAZADERA SIN FIN DE ACERO INOXIDABLE. DE 2" | \$ 16.00 | \$ 800.00 |
| 35 | 10 | PIEZA | BRAZO PARA REGADERA CON CHAPETON | \$ 24.00 | \$ 240.00 |
| 36 | 10 | PIEZA | CESPOL DE LATON PARA LAVABO. | \$ 247.00 | \$ 2,470.00 |
| 37 | 3 | PIEZA | VALVULA CHECK DE RETENCION COLUMPIO 1". | \$ 360.00 | \$ 1,080.00 |
| 38 | 5 | PIEZA | VALCULA CHECK DE RETENCION COLUMPIO.3/4" | \$ 99.00 | \$ 495.00 |
| 39 | 3 | PIEZA | VALVULA CHEECK DE RETENCION HORIZONTAL O VERTICAL DE 1 1/4". | \$ 298.00 | \$ 894.00 |
| 40 | 30 | PIEZA | CODO GALVANIZADO DE 90 X 1/2". | \$ 10.00 | \$ 300.00 |
| 41 | 20 | PIEZA | CODO GALVANIZADO DE 90 X 1". | \$ 30.00 | \$ 600.00 |
| 42 | 20 | PIEZA | CODO GALVANIZADO DE 90 X 3/4". | \$ 18.00 | \$ 360.00 |
| 43 | 20 | PIEZA | CONTRA CANASTA CON TUBO PARA FREGADERO. | \$ 98.00 | \$ 1,960.00 |
| 44 | 10 | PIEZA | CONTRAREBOZADERO BAJO 100 LBS. | \$ 290.00 | \$ 2,900.00 |
| 45 | 10 | PIEZA | CONTRAREJILLA PARA FREGADERO | \$ 150.00 | \$ 1,500.00 |
| 46 | 50 | PIEZA | COPEL LISO GALVANIZADO 1/2". | \$ 8.50 | \$ 425.00 |
| 47 | 50 | PIEZA | COPEL LISO GALVANIZADO 3/4". | \$ 12.00 | \$ 600.00 |
| 48 | 20 | PIEZA | CUBRETALADRO ACABADO CROMO TAPON | \$ 36.00 | \$ 720.00 |
| 49 | 20 | PIEZA | EXTENSION PARA CESPOL. | \$ 79.00 | \$ 1,580.00 |
| 50 | 10 | PIEZA | FLOTADOR DE COBRE DE 4" | \$ 109.00 | \$ 1,090.00 |
| 51 | 20 | PIEZA | FLOTADOR DE COBRE 6". | \$ 186.00 | \$ 3,720.00 |
| 52 | 10 | PIEZA | FLOTADOR DE COBRE 8 X 3/8 ALTA PRESIÓN. | \$ 4.84 | \$ 48.40 |
| 53 | 10 | PIEZA | FLOTADOR SUMERGIBLE ELECTRICO PARA TINACO. | \$ 167.00 | \$ 1,670.00 |
| 54 | 50 | PIEZA | JUNTA SELLADORA CON GUIA | \$ 10.00 | \$ 500.00 |
| 55 | 50 | PIEZA | LLAVE ANGULAR USO RUDO 1/4 VUELTA. | \$ 40.00 | \$ 2,000.00 |
| 56 | 10 | PIEZA | LLAVE DE CHORRO 1/2 CON ROSCA PARA MANGUERA S/PULIR COMPLETA. | \$ 45.00 | \$ 450.00 |
| 57 | 10 | PIEZA | LLAVE DE CHORRO 3/4 PARA MANGUERA CON ROSCA. | \$ 79.00 | \$ 790.00 |
| 58 | 10 | PIEZA | VALVULA COMPUERTA ROSCABLE 200 LBS 1/2". | \$ 76.00 | \$ 760.00 |
| 59 | 10 | PIEZA | VALVULA COMPUERTA ROSCABLE 200 LBS. 3/4". | \$ 99.00 | \$ 990.00 |
| 60 | 5 | PIEZA | VALVULA COMPUERTA ROSCABLE 200 LBS 1". | \$ 155.00 | \$ 775.00 |

ING. JOSE DE JESUS GONZALEZ RAMIREZ

Email det-2004@hotmail.com

Pág. 12 de 20



DISTRIBUIDORA ELECTRICA DE TLAQUEPAQUE S.A DE C.V
 DISTRIBUIDORA ELECTRICA DE TLAQUEPAQUE S.A DE C.V
 EMILIANO ZAPATA N°72 COL. LAS JUNTAS C.P 45590
 TLAQUEPAQUE, JALR.F.C DET130822FU1

| | | | | | |
|----|----|-------|--|-----------|-------------|
| 61 | 20 | PIEZA | VALVULA GLOBO COMPUERTA ROSCABLE 100 LBS DE 1/2". | \$ 95.00 | \$ 1,900.00 |
| 62 | 10 | PIEZA | VALVULA GLOBO COMPUERTA ROSCABLE 100 LBS DE 3/4". | \$ 112.00 | \$ 1,120.00 |
| 63 | 20 | PIEZA | LLAVE INDIVIDUAL PARA LAVABO JUEGO. | \$ 390.00 | \$ 7,800.00 |
| 64 | 20 | PIEZA | LLAVE DE ESFERA O VALVULA DE BOLA COMPACTA DE 1/2". | \$ 74.00 | \$ 1,480.00 |
| 65 | 10 | PIEZA | LLAVE ESFERA O VALVULA DE BOLA COMPACTA DE 3/4". | \$ 110.00 | \$ 1,100.00 |
| 66 | 80 | PIEZA | MANGUERA PARA LAVABO. COFLEX. | \$ 30.00 | \$ 2,400.00 |
| 67 | 30 | PIEZA | MANGUERA PARA WC COFLEX. | \$ 34.00 | \$ 1,020.00 |
| 68 | 30 | PIEZA | BISAGRA CUADRADA 2 X 2". | \$ 7.00 | \$ 210.00 |
| 69 | 30 | PIEZA | BISAGRA CUADRADA 3 X 3". | \$ 12.00 | \$ 360.00 |
| 70 | 15 | PIEZA | PASADOR DE SOBREPONER PARA PUERTA. | \$ 13.00 | \$ 195.00 |
| 71 | 15 | PIEZA | CHAPA LLAVE-MARIPOSA PARA RECAMARA ACERO INOXIDABLE. | \$ 275.00 | \$ 4,125.00 |
| 72 | 3 | PIEZA | CERRADURA DE SOBREPONER ELECTRICA. | \$ 820.00 | \$ 2,460.00 |
| 73 | 5 | PIEZA | CERRADURA CERROJO SENCILLO ACERO INOXIDABLE. | \$ 275.00 | \$ 1,375.00 |
| 74 | 10 | PIEZA | CERRADURA 715 DE SOBREPONER IZQUIERDA. | \$ 195.00 | \$ 1,950.00 |
| 75 | 10 | PIEZA | CERRADURA 715 DE SOBREPONER DERECHA. | \$ 195.00 | \$ 1,950.00 |
| 76 | 10 | PIEZA | CERRADURA DERECHA DE BARRA FIJA. | \$ 237.00 | \$ 2,370.00 |
| 77 | 10 | PIEZA | CERRADURA IZQUIERDA DE BARRA FIJA. | \$ 237.00 | \$ 2,370.00 |
| 78 | 20 | PIEZA | MANIJA PARA TANQUE BAJO O PALANCA PARA W.C. | \$ 27.00 | \$ 540.00 |
| 79 | 10 | PIEZA | MEZCLADORA PARA FREGADOR 8". | \$ 375.00 | \$ 3,750.00 |
| 80 | 10 | PIEZA | MEZCLADORA PARA LAVABO. | \$ 398.00 | \$ 3,980.00 |
| 81 | 50 | PIEZA | NIPLE GALVANIZADO 1/2" C.C. | \$ 5.00 | \$ 250.00 |
| 82 | 30 | PIEZA | NIPLE GALVANIZADO 1/2" X 2". | \$ 7.00 | \$ 210.00 |
| 83 | 30 | PIEZA | NIPLE GALVANIZADO 1/2" X 3". | \$ 10.00 | \$ 300.00 |
| 84 | 10 | PIEZA | NIPLE GALVANIZADO 1/2" X 4". | \$ 13.00 | \$ 130.00 |
| 85 | 10 | PIEZA | NIPLE GALVANIZADO 1/2" X 5". | \$ 14.00 | \$ 140.00 |
| 86 | 30 | PIEZA | NIPLE GALVANIZADO 3/4" X C.C. | \$ 7.00 | \$ 210.00 |
| 87 | 30 | PIEZA | NIPLE GALVANIZADO 3/4" X 2". | \$ 10.00 | \$ 300.00 |
| 88 | 20 | PIEZA | NIPLE GALVANIZADO 3/4" X 3". | \$ 11.00 | \$ 220.00 |
| 89 | 10 | PIEZA | NIPLE GALVANIZADO 3/4" X 4". | \$ 14.00 | \$ 140.00 |
| 90 | 10 | PIEZA | NIPLE GALVANIZADO 3/4" X 5". | \$ 16.00 | \$ 160.00 |
| 91 | 30 | PIEZA | NIPLE GALVANIZADO 1" X C.C. | \$ 12.00 | \$ 360.00 |
| 92 | 20 | PIEZA | PEGAMENTO PVC, CEMENTO PARA TUBO PVC. | \$ 47.00 | \$ 940.00 |
| 93 | 30 | PIEZA | PEGAMENTO PARA CPVC, CEMENTO PARA TUBO CPVC. | \$ 47.00 | \$ 1,410.00 |
| 94 | 10 | PIEZA | PICHANCHA O VALVULA DE BRONCE DE 3/4, PARA ALGIBER. | \$ 114.00 | \$ 1,140.00 |
| 95 | 10 | PIEZA | PICHANCHA O VALVULA DE BRONCE DE 1". PARA ALGIBER. | \$ 207.00 | \$ 2,070.00 |

ING. JOSE DE JESUS GONZALEZ RAMIREZ

Email det-2004@hotmail.com

Pág. 13 de 20



DISTRIBUIDORA ELECTRICA DE TLAQUEPAQUE S.A DE C.V
 DISTRIBUIDORA ELECTRICA DE TLAQUEPAQUE S.A DE C.V
 EMILIANO ZAPATA N°72 COL. LAS JUNTAS C.P 45590
 TLAQUEPAQUE, JAL.R.F.C DET130822FU1

| | | | | | |
|-----|-----|-------|---|-----------|-------------|
| 96 | 10 | PIEZA | PICHANCHA O VALVULA DE BRONCE DE 1/2" CON RESORTE. | \$ 80.00 | \$ 800.00 |
| 97 | 10 | PIEZA | REDUCCION BUSING GALVANIZADA DE 1" X 3/4". | \$ 26.00 | \$ 260.00 |
| 98 | 10 | PIEZA | REDUCCION BUSING GALVANIZADA DE 3/4 X 1/2". | \$ 15.00 | \$ 150.00 |
| 99 | 10 | PIEZA | REDUCCION BUSING GALVANIZADA DE 1 X 1/2". | \$ 33.00 | \$ 330.00 |
| 100 | 10 | PIEZA | REDUCCION CAMPANA GALVANIZADA DE 1" X 3/4". | \$ 24.00 | \$ 240.00 |
| 101 | 10 | PIEZA | REDUCCION CAMPANA GALVANIZADA DE 1" X 1/2". | \$ 24.00 | \$ 240.00 |
| 102 | 10 | PIEZA | REDUCCION CAMPANA GALVANIZADA DE 3/4" X 1/2". | \$ 18.00 | \$ 180.00 |
| 103 | 20 | PIEZA | REJILLA CROMADA PARA RESUMIDERO. | \$ 41.00 | \$ 820.00 |
| 104 | 20 | PIEZA | SOPORTE UNIVERSAL PARA LAVABO. | \$ 43.00 | \$ 860.00 |
| 105 | 30 | PIEZA | TAPON GALVANIZADO CACHUCHA 1/2, O GORRO. | \$ 11.00 | \$ 330.00 |
| 106 | 20 | PIEZA | TEE GALVANIZADA 3/4". | \$ 21.00 | \$ 420.00 |
| 107 | 20 | PIEZA | TEE GALVANIZADA 1/2". | \$ 13.00 | \$ 260.00 |
| 108 | 20 | PIEZA | TEE GALVANIZADA 1". | \$ 38.00 | \$ 760.00 |
| 109 | 20 | PIEZA | TORNILLO PARA TANQUE BAJO | \$ 10.00 | \$ 200.00 |
| 110 | 20 | PIEZA | EXTENSION PARA CESPOL. | \$ 70.00 | \$ 1,400.00 |
| 111 | 20 | PIEZA | TUERCA UNION GALVANIZADO 1/2". | \$ 49.00 | \$ 980.00 |
| 112 | 20 | PIEZA | TUERCA UNION GALVANIZADO 3/4". | \$ 70.00 | \$ 1,400.00 |
| 113 | 10 | PIEZA | VALVULA FLOTADOR PARA ALJIBE 1/2". | \$ 88.00 | \$ 880.00 |
| 114 | 10 | PIEZA | VALVULA FLOTADOR PARA ALJIBE 3/4". | \$ 308.00 | \$ 3,080.00 |
| 115 | 25 | PIEZA | VALVULA PARA TANQUE BAJO, CONTRATANQUE | \$ 45.00 | \$ 1,125.00 |
| 116 | 25 | PIEZA | BALASTRA 2 X 32 WATTS T8. (ENTREGA DE MUESTRA FÍSICA CON JEFE DE MANTENIMIENTO, AL DÍA HÁBIL SIGUIENTE A LA FECHA DE PUBLICACIÓN DE BASES , EN HORARIO DE 2:30 A 3:00 PM ÚNICO DÍA, SE FIRMARA Y SELLARA DE RECIBIDO Y DEBERÁ INTEGRAR ESE DOCUMENTO AL SOBRE DE PROPUESTAS ECONÓMICAS Y TÉCNICAS.) | \$ 96.00 | \$ 2,400.00 |
| 117 | 25 | PIEZA | BALASTRA 2 X 39 WATTS. (ENTREGA DE MUESTRA FÍSICA CON JEFE DE MANTENIMIENTO, AL DÍA HÁBIL SIGUIENTE A LA FECHA DE PUBLICACIÓN DE BASES , EN HORARIO DE 2:30 A 3:00 PM ÚNICO DÍA, SE FIRMARA Y SELLARA DE RECIBIDO Y DEBERÁ INTEGRAR ESE DOCUMENTO AL SOBRE DE PROPUESTAS ECONÓMICAS Y TÉCNICAS.) | \$ 98.00 | \$ 2,450.00 |
| 118 | 50 | PIEZA | BALASTRA 2 X 60 WATTS T8. (ENTREGA DE MUESTRA FÍSICA CON JEFE DE MANTENIMIENTO, AL DÍA HÁBIL SIGUIENTE A LA FECHA DE PUBLICACIÓN DE BASES , EN HORARIO DE 2:30 A 3:00 PM ÚNICO DÍA, SE FIRMARA Y SELLARA DE RECIBIDO Y DEBERÁ INTEGRAR ESE DOCUMENTO AL SOBRE DE PROPUESTAS ECONÓMICAS Y TÉCNICAS.) | \$ 120.00 | \$ 6,000.00 |
| 119 | 100 | METRO | CABLE THW-D No.12. | \$ 9.00 | \$ 900.00 |
| 120 | 100 | METRO | CABLE THW-D No.14. | \$ 7.00 | \$ 700.00 |

ING. JOSE DE JESUS GONZALEZ RAMIREZ

Email det-2004@hotmail.com

Pag. 14 de 20



DISTRIBUIDORA ELECTRICA DE TLAQUEPAQUE S.A DE C.V
DISTRIBUIDORA ELECTRICA DE TLAQUEPAQUE S.A DE C.V
EMILIANO ZAPATA N°72 COL. LAS JUNTAS C.P 45590
TLAQUEPAQUE, JAL.R.F.C DET130822FU1

| | | | | | |
|-----|-----|-------|--|----------|-------------|
| 121 | 100 | METRO | CABLE THW No. 10 NEGRO. | \$ 15.00 | \$ 1,500.00 |
| 122 | 100 | METRO | CABLE THW No. 10 AZUL. | \$ 15.00 | \$ 1,500.00 |
| 123 | 100 | METRO | CABLE THW No. 10 ROJO. | \$ 15.00 | \$ 1,500.00 |
| 124 | 100 | METRO | CABLE THW No. 10 VERDE. | \$ 15.00 | \$ 1,500.00 |
| 125 | 100 | METRO | CABLE THW No. 12 NEGRO. | \$ 9.00 | \$ 900.00 |
| 126 | 100 | METRO | CABLE THW No. 12 AZUL. | \$ 9.00 | \$ 900.00 |
| 127 | 100 | METRO | CABLE THW No. 12 ROJO. | \$ 9.00 | \$ 900.00 |
| 128 | 100 | METRO | CABLE THW No. 12 VERDE. | \$ 9.00 | \$ 900.00 |
| 129 | 100 | METRO | CABLE THW No. 14 NEGRO. | \$ 7.00 | \$ 700.00 |
| 130 | 100 | METRO | CABLE THW No. 14 BLANCO | \$ 7.00 | \$ 700.00 |
| 131 | 100 | METRO | CABLE THW No. 14 ROJO. | \$ 7.00 | \$ 700.00 |
| 132 | 100 | METRO | CABLE USO RUDO 3 X 12. | \$ 42.00 | \$ 4,200.00 |
| 133 | 100 | METRO | CABLE USO RUDO 3 X 10. | \$ 68.00 | \$ 6,800.00 |
| 134 | 100 | METRO | CABLE USO RUDO 3 X 14. | \$ 29.00 | \$ 2,900.00 |
| 135 | 10 | PIEZA | CENTRO DE CARGA DE 2 UNIDADES. | \$ 89.00 | \$ 890.00 |
| 136 | 50 | PIEZA | CHALUPAS GALVANIZDA | \$ 4.00 | \$ 200.00 |
| 137 | 50 | PIEZA | CHALUPAS DE PVC. | \$ 7.00 | \$ 350.00 |
| 138 | 50 | PIEZA | CHASIS CON PLACA DE 1 VENTANA PARA APAGADOR DEL CODIGO 100-6211W BLANCO. LINE RESIDENCIAL. (ENTREGA DE MUESTRA FÍSICA CON JEFE DE MANTENIMIENTO, AL DÍA HÁBIL SIGUIENTE A LA FECHA DE PUBLICACIÓN DE BASES , EN HORARIO DE 2:30 A 3:00 PM ÚNICO DÍA, SE FIRMARA Y SELLARA DE RECIBIDO Y DEBERÁ INTEGRAR ESE DOCUMENTO AL SOBRE DE PROPUESTAS ECONÓMICAS Y TÉCNICAS.) | \$ 36.00 | \$ 1,800.00 |
| 139 | 30 | PIEZA | CHASIS CON PLACA DE 2 VENTANAS PARA CONTACTO MODUS E2023 PTL COLOR BLANCO. (ENTREGA DE MUESTRA FÍSICA CON JEFE DE MANTENIMIENTO, AL DÍA HÁBIL SIGUIENTE A LA FECHA DE PUBLICACIÓN DE BASES , EN HORARIO DE 2:30 A 3:00 PM ÚNICO DÍA, SE FIRMARA Y SELLARA DE RECIBIDO Y DEBERÁ INTEGRAR ESE DOCUMENTO AL SOBRE DE PROPUESTAS ECONÓMICAS Y TÉCNICAS.) | \$ 36.00 | \$ 1,080.00 |
| 140 | 25 | PIEZA | APAGADOR SENCILLO CON CHASIS EN COLOR BLANCO MODUS E 2023. | \$ 36.00 | \$ 900.00 |
| 141 | 50 | PIEZA | CHASIS CON PLACA DE 1 VENTANA PARA APAGADOR ESTEVEZ BETA COLOR MARFIL 65151. (ENTREGA DE MUESTRA FÍSICA CON JEFE DE MANTENIMIENTO, AL DÍA HÁBIL SIGUIENTE A LA FECHA DE PUBLICACIÓN DE BASES , EN HORARIO DE 2:30 A 3:00 PM ÚNICO DÍA, SE FIRMARA Y SELLARA DE RECIBIDO Y DEBERÁ INTEGRAR ESE DOCUMENTO AL SOBRE DE PROPUESTAS ECONÓMICAS Y TÉCNICAS.) | \$ 36.00 | \$ 1,800.00 |

ING. JOSE DE JESUS GONZALEZ RAMIREZ

Email det-2004@hotmail.com

Pág. 15 de 20



DISTRIBUIDORA ELÉCTRICA DE TLAQUEPAQUE S.A DE C.V
DISTRIBUIDORA ELÉCTRICA DE TLAQUEPAQUE S.A DE C.V
EMILIANO ZAPATA N°72 COL. LAS JUNTAS C.P 45590
TLAQUEPAQUE, JALR.F.C DET130822FU1

| | | | | | |
|-----|----|-------|---|-----------|--------------|
| 142 | 50 | PIEZA | CHASIS CON PLACA DE 2 VENTANA PARA APAGADOR ESTEVEZ BETA COLOR MARFIL 65151. (ENTREGA DE MUESTRA FÍSICA CON JEFE DE MANTENIMIENTO, AL DÍA HÁBIL SIGUIENTE A LA FECHA DE PUBLICACIÓN DE BASES, EN HORARIO DE 2:30 A 3:00 PM ÚNICO DÍA, SE FIRMARA Y SELLARA DE RECIBIDO Y DEBERÁ INTEGRAR ESE DOCUMENTO AL SOBRE DE PROPUESTAS ECONÓMICAS Y TÉCNICAS.) | \$ 36.00 | \$ 1,800.00 |
| 143 | 50 | ROLLO | CINTA AISLANTE NEGRA. | \$ 36.00 | \$ 1,800.00 |
| 144 | 20 | ROLLO | CINTA AISLANTE AZUL. | \$ 24.00 | \$ 480.00 |
| 145 | 20 | ROLLO | CINTA AISLANTE ROJO. | \$ 24.00 | \$ 480.00 |
| 146 | 20 | ROLLO | CINTA AISLANTE AMARILLO. | \$ 24.00 | \$ 480.00 |
| 147 | 20 | ROLLO | CINTA AISLANTE VERDE. | \$ 24.00 | \$ 480.00 |
| 148 | 20 | ROLLO | CINTA AISLANTE BLANCO. | \$ 24.00 | \$ 480.00 |
| 149 | 50 | PIEZA | CLAVIJAS OVALADAS. | \$ 11.00 | \$ 550.00 |
| 150 | 15 | PIEZA | CLAVIJAS CONVERTIDORA A TIERRA FISICA. | \$ 16.00 | \$ 240.00 |
| 151 | 20 | PIEZA | TUBO CONDUIT DE AJUSTE 1/2". | \$ 70.00 | \$ 1,400.00 |
| 152 | 20 | PIEZA | TUBO CONDUIT DE AJUSTE 1". | \$ 164.00 | \$ 3,280.00 |
| 153 | 15 | PIEZA | TUBO CONDUIT DE AJUSTE 3/4". | \$ 94.00 | \$ 1,410.00 |
| 154 | 10 | PIEZA | CONECTOR ANTIMONIO DE 1". | \$ 18.00 | \$ 180.00 |
| 155 | 10 | PIEZA | CONECTOR ANTIMONIO DE 1" 1/4" ZAPA. | \$ 25.00 | \$ 250.00 |
| 156 | 10 | PIEZA | CONECTOR CONDUIT DE 3/4". | \$ 9.00 | \$ 90.00 |
| 157 | 10 | PIEZA | CONECTOR CONDUIT DE 1". | \$ 12.00 | \$ 120.00 |
| 158 | 20 | PIEZA | CONECTOR PVC DE 3/4". | \$ 5.00 | \$ 100.00 |
| 159 | 20 | PIEZA | CONECTOR PVC DE 1". | \$ 5.00 | \$ 100.00 |
| 160 | 50 | PIEZA | CONTACTO DUPLEX POLARIZADO BLANCO. | \$ 20.00 | \$ 1,000.00 |
| 161 | 50 | PIEZA | TAPAS PARA CONTACTO DUPLEX POLARIZADO BLANCO. | \$ 10.00 | \$ 500.00 |
| 162 | 10 | PIEZA | CONTACTO SENCILLO. | \$ 11.00 | \$ 110.00 |
| 163 | 25 | PIEZA | CONTACTO DUPLEX POLARIZADO | \$ 58.00 | \$ 1,450.00 |
| 164 | 50 | PIEZA | CONTACTO SENCILLO POLARIZADO. | \$ 12.00 | \$ 600.00 |
| 165 | 50 | PIEZA | CONTACTO DUPLEX NARANJA. | \$ 60.00 | \$ 3,000.00 |
| 166 | 25 | PIEZA | UNIÓN COPLE CONDUIT DE 1/2". | \$ 7.00 | \$ 175.00 |
| 167 | 25 | PIEZA | UNIÓN COPLE CONDUIT DE 1". | \$ 11.00 | \$ 275.00 |
| 168 | 25 | PIEZA | UNIÓN COPLE CONDUIT DE 3/4". | \$ 10.00 | \$ 250.00 |
| 169 | 50 | PIEZA | FOCOS AHORRADOR ESPIRAL 30W. | \$ 48.00 | \$ 2,400.00 |
| 170 | 50 | PIEZA | FOCOS AHORRADOR ESPIRAL 20W. | \$ 33.00 | \$ 1,650.00 |
| 171 | 50 | PIEZA | FOCOS AHORRADOR 13 W. | \$ 27.00 | \$ 1,350.00 |
| 172 | 20 | PIEZA | FOCOS LAMPARA SUBURBANA 127V 65W. | \$ 768.00 | \$ 15,360.00 |
| 173 | 30 | PIEZA | FOCOS LAMPARA SUBURBANA 220V 65W. | \$ 768.00 | \$ 23,040.00 |
| 174 | 30 | PIEZA | CONTACTO PARA FOTCELDA. | \$ 35.00 | \$ 1,050.00 |

ING. JOSE DE JESUS GONZALEZ RAMIREZ

Email det-2004@hotmail.com

Pág. 16 de 20

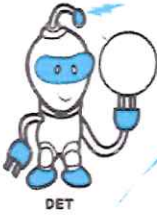

DISTRIBUIDORA ELECTRICA DE TLAQUEPAQUE S.A DE C.V
 DISTRIBUIDORA ELECTRICA DE TLAQUEPAQUE S.A DE C.V
 EMILIANO ZAPATA N°72 COL. LAS JUNTAS C.P 45590
 TLAQUEPAQUE, JALR.F.C DET130822FU1

| | | | | | |
|-----|----|-------|--|-----------------------|--------------|
| 175 | 30 | PIEZA | INTERRUPTORES FOTOELECTRICO. | \$ 78.00 | \$ 2,340.00 |
| 176 | 50 | PIEZA | LAMPARA SLIM LINE DE 32 WATTS T8. | \$ 74.00 | \$ 3,700.00 |
| 177 | 15 | PIEZA | LAMPARA SUBURBANA COMPLETA. | \$ 768.00 | \$ 11,520.00 |
| 178 | 25 | PIEZA | LAMPARA DE 60 W T8. | \$ 90.00 | \$ 2,250.00 |
| 179 | 50 | PIEZA | LAMPARA DE 30 W T8. | \$ 60.00 | \$ 3,000.00 |
| 180 | 50 | PIEZA | LAMPARA FLUORECENTE TIPO "U" FB32 T8 U 850. | \$ 115.00 | \$ 5,750.00 |
| 181 | 50 | PIEZA | LAMPARA FLUORECENTE LINEAL FLT5-14WBF 127V/14W/4 100K. | \$ 38.00 | \$ 1,900.00 |
| 182 | 20 | PIEZA | ESLABON FUSIBLE UNIVERSAL. | \$ 69.00 | \$ 1,380.00 |
| 183 | 2 | PIEZA | MUFA DE 1 1/4". | \$ 144.00 | \$ 288.00 |
| 184 | 20 | PIEZA | PASTILLA TERMICA SQD 1 X 15 AMP. | \$ 144.00 | \$ 2,880.00 |
| 185 | 20 | PIEZA | PASTILLA TERMICA SQD 1 X 20 AMP. | \$ 144.00 | \$ 2,880.00 |
| 186 | 15 | PIEZA | PASTILLA TERMICA SQD 2 X 15 AMP. | \$ 490.00 | \$ 7,350.00 |
| 187 | 10 | PIEZA | PASTILLA TEMICA SQD 2 X 20 AMP. | \$ 490.00 | \$ 4,900.00 |
| 188 | 10 | PIEZA | PASTILLA TERMICA SQD 2 X 30 AMP. | \$ 490.00 | \$ 4,900.00 |
| 189 | 2 | PIEZA | PASTILLA TERMICA SQD 3 X 40 AMP. | \$ 1,430.00 | \$ 2,860.00 |
| 190 | 2 | PIEZA | PASTILLA TERMICA SQD 3 X 50 AMP. | \$ 1,430.00 | \$ 2,860.00 |
| 191 | 2 | PIEZA | PASTILLA TERMICA SQD 3 X 70. | \$ 1,590.00 | \$ 3,180.00 |
| 192 | 30 | PIEZA | PLACA CUADRADA 4 X 4. | \$ 7.00 | \$ 210.00 |
| 193 | 10 | PIEZA | SOQUET BAQUELITA. | \$ 11.00 | \$ 110.00 |
| 194 | 10 | PIEZA | SOQUET PORCELANA. | \$ 20.00 | \$ 200.00 |
| 195 | 10 | PIEZA | MULTICONTACTOS DE 6 ENTRADAS CON SUPRESOR DE PICOS SENCILLO USO DOMESTICO. | \$ 121.00 | \$ 1,210.00 |
| 196 | 30 | PIEZA | CAJAS DE REGISTRO 4 X 4. | \$ 8.00 | \$ 240.00 |
| 197 | 50 | PIEZA | CANALETA 1.7 CM X 2 CM X 2 MTS. 1 VIA. | \$ 54.00 | \$ 2,700.00 |
| 198 | 50 | PIEZA | CANALETA 1 CM X 2 CM X 2 MTS. 1 VIA. | \$ 29.00 | \$ 1,450.00 |
| 199 | 50 | PIEZA | LAMPARA DE LED JLPP-40 60 X 60 DRIVERS COMPLETO. NOTA: (EL PROVEEDOR DEBERA COMPROBAR QUE ESTA EN EL GIRO FERRETERO, TLAPALERO Y/O ELCTRICO CON NEGOCIO ESTABLECIDO, DEBERA ENTREGAR EL DOCUMENTO DE HACIENDA CON OPINION POSITIVA Y DONDE MENCIONE EL GIRO, LOS INCLUIRA EN EL SOBRE DE PROPUESTA TECNICA Y ECONOMICA QUE ENTREGARA EL DIA Y HORA INDICADOS EN BASES. ADEMAS DE SER NECESARIO SE VERIFICARA QUE EL LOCAL O PUNTO DE VENTA ESTE REALMENTE ESTABLECIDO Y CONCIDA CON DOMICILIO Y TODOS LOS DATOS DE RAZON SOCIAL, TODO ESTO POR SEGURIDAD Y SOBRE TODO SISTEMA DIF QUEDE BIEN PROTEGIDO EN CADO DE RECLAMAR GARANTIAS DE MATERIALES. NEGOCIO CON MAS DE 5 AÑOS ESTABLECIDO, ENTREGA DE TODAS LAS PARTIDAS DE MANERA INMEDIATA (3 DIAS NATURALES), GARANTIA DE UN AÑO EN TODOS LOS PRODUCTOS.) | \$ 460.00 \$ 1,960 | \$ 23,000.00 |
| 200 | 10 | PIEZA | CLAVIJAS polivinilo negra 15A 125V | \$ 13.00 | \$ 130.00 |

ING. JOSE DE JESUS GONZALEZ RAMIREZ

Email det-2004@hotmail.com

Pág. 17 de 20



DISTRIBUIDORA ELECTRICA DE TLAQUEPAQUE S.A DE C.V
DISTRIBUIDORA ELECTRICA DE TLAQUEPAQUE S.A DE C.V
EMILIANO ZAPATA N°72 COL. LAS JUNTAS C.P 45590
TLAQUEPAQUE, JALR.F.C DET130822FU1

| | | | | | |
|-----|-----|-------|--|-----------|--------------|
| 201 | 100 | METRO | CABLE rudo POT CAL. 2-14 | \$ 16.00 | \$ 1,600.00 |
| 202 | 5 | PIEZA | PLACA ALUMINIO DORADA 1V | \$ 37.00 | \$ 185.00 |
| 203 | 5 | PIEZA | PLACA ALUMINIO DORADA 2V | \$ 37.00 | \$ 185.00 |
| 204 | 10 | PIEZA | APAGADOR SENCILLO FOSFORESCENTE 10A 127V | \$ 37.00 | \$ 370.00 |
| 205 | 30 | PIEZA | PLACA ALUMINIO DORADA 1V | \$ 37.00 | \$ 1,110.00 |
| 206 | 30 | PIEZA | PLACA ALUMINIO DORADA 2V | \$ 37.00 | \$ 1,110.00 |
| 207 | 20 | PIEZA | CONTACTO SENCILLO 127V | \$ 19.00 | \$ 380.00 |
| 208 | 30 | PIEZA | APAGADOR SENCILLO FOSFORESCENTE 10A 127V | \$ 28.00 | \$ 840.00 |
| 209 | 20 | PIEZA | SOQUET SENCILLO | \$ 16.00 | \$ 320.00 |
| 210 | 30 | PIEZA | CLAVIJAS PONIVINILO NEGRA 15A 125V | \$ 9.00 | \$ 270.00 |
| 211 | 13 | PIEZA | LAMPARA TUBOS DE LAMPARA LED 1.20 MTS | \$ 70.00 | \$ 910.00 |
| 212 | 100 | METRO | CABLE RUDO POT CAL 2-14 | \$ 34.00 | \$ 3,400.00 |
| | | | | SUB-TOTAL | \$ 416,027.4 |
| | | | | I.V.A. | \$ 66,564.3 |
| | | | | TOTAL | \$ 482,591.7 |

CANTIDAD CON LETRA: (CUATROCIENTOS OCHENTA Y DOS MIL QUINIENTOS NOVENTA Y UN PESOS 78/100 M.N.)

Declaro bajo protesta de decir verdad que los precios cotizados tienen una vigencia de 30 días naturales contados a partir de la apertura de la propuesta económica y que son especiales a Gobierno, por lo cual son más bajos de los que rigen en el mercado.

JOSE DE JESUS GONZALEZ RAMIREZ.
REPRESENTANTE LEGAL.

ING. JOSE DE JESUS GONZALEZ RAMIREZ

Email det-2004@hotmail.com

Pág. 18 de 20



JPR SOLUCIONES INTEGRALES S.A. DE C.V.

GOMEZ DE MENDIOLA No. 29 S.L. GUADALAJARA JALISCO MEXICO C.P. 44360
Tel 16732218 19834878 Email: solucionesintegralesjpr@hotmail.com, RFC JSI-150518-FY2

GUADALAJARA JALISCO A 4 DE MAYO DEL 2020

ATENCION: **SISTEMA PARA EL DESARROLLO INTEGRAL DE LA FAMILIA DEL ESTADO DE JALISCO**
REFERENCIA: LICITACIÓN PÚBLICA LOCAL SIN CONCURRENCIA LPLSC 16-2020 "SUMINISTRO DE FERRETERÍA Y TLAPALERÍA" (1ra. Vuelta)
TELEFONO: 01(33) 30303800

Oferta Economica (anexo 6)

| PARTIDA | CANT. | UNIDAD | CONCEPTO | PRECIO UNITARIO | TOTAL |
|---------|-------|--------|--|-----------------|--------------|
| 1 | 20 | Pzas | Bisagra tubular 1/2" | \$ 11.21 | \$ 224.12 |
| 2 | 20 | Pzas | Bisagra tubular 1" | \$ 20.16 | \$ 403.26 |
| 3 | 20 | Pzas | Bisagra tubular 5/8" | \$ 13.44 | \$ 268.84 |
| 4 | 100 | Pzas | Disco Corte para metal 4-1/2" Economico | \$ 25.61 | \$ 2,561.00 |
| 5 | 40 | Pzas | Disco de desvaste para metal 4-1/2" | \$ 43.71 | \$ 1,748.24 |
| 6 | 20 | Pzas | Disco de Diamante coste segmentado 4-1/2" | \$ 95.26 | \$ 1,905.28 |
| 7 | 5 | Pzas | Disco Corte para metal 7" Wurth | \$ 84.06 | \$ 420.29 |
| 8 | 3 | Pzas | Disco de Diamante coste turbo 7" | \$ 223.02 | \$ 669.05 |
| 9 | 20 | kilo | Soldadura de electrodo 6013, 1/8" | \$ 62.76 | \$ 1,255.28 |
| 10 | 10 | Pzas | Broca con Cobalto 1/8" | \$ 42.59 | \$ 425.88 |
| 11 | 10 | Pzas | Broca con Cobalto 1/4" | \$ 53.79 | \$ 537.94 |
| 12 | 10 | Pzas | Broca con Cobalto 3/8" | \$ 95.26 | \$ 952.64 |
| 13 | 10 | Pzas | Broca con Cobalto 1/2" | \$ 221.90 | \$ 2,218.97 |
| 14 | 10 | Pzas | Broca concreto zanco recto 3/8" x 12" | \$ 78.44 | \$ 784.42 |
| 15 | 5 | Pzas | Broca concreto zanco recto 1/2" x 12" | \$ 107.59 | \$ 537.94 |
| 16 | 30 | Pzas | Pila Alkalina Cuadrada | \$ 80.69 | \$ 2,420.73 |
| 17 | 30 | Pzas | Pila 2032 boton litio | \$ 67.24 | \$ 2,017.08 |
| 18 | 10 | kilo | Clavo sin cabeza 1 1/2" | \$ 72.84 | \$ 728.39 |
| 19 | 10 | kilo | Clavo sin cabeza 2" | \$ 72.84 | \$ 728.39 |
| 20 | 5 | kilo | Clavo sin cabeza 3" | \$ 72.84 | \$ 364.20 |
| 21 | 10 | kilo | clavo galvanizado para concreto 1.5" | \$ 63.88 | \$ 638.82 |
| 22 | 3 | kilo | clavo galvanizado para concreto 3" | \$ 63.88 | \$ 191.65 |
| 23 | 50 | Pzas | Lija Agua Grano 100 | \$ 12.32 | \$ 616.20 |
| 24 | 50 | Pzas | Lija Agua Grano 150 | \$ 12.32 | \$ 616.20 |
| 25 | 20 | frasco | Aceite 3 en 1, 30 ml | \$ 31.38 | \$ 627.64 |
| 26 | 30 | Pzas | Afiojatodo WD-40, 11oz | \$ 137.84 | \$ 4,135.17 |
| 27 | 20 | costal | Cemento Gris 50gk | \$ 218.53 | \$ 4,370.60 |
| 28 | 10 | frasco | Resistol 5000, 1 lt | \$ 274.57 | \$ 2,745.73 |
| 29 | 10 | frasco | Resistol 850 pro 1k | \$ 140.09 | \$ 1,400.88 |
| 30 | 200 | Pzas | Tubo silicon uso general transparente 280ml | \$ 70.60 | \$ 14,120.60 |
| 31 | 50 | Pzas | Abrazadera mini sin fin de acero inoxidable | \$ 6.72 | \$ 336.05 |
| 32 | 50 | Pzas | Abrazadera sin fin de acero inoxidable de 1" | \$ 8.97 | \$ 448.50 |
| 33 | 50 | Pzas | Abrazadera sin fin de acero inoxidable de 1.5" | \$ 8.97 | \$ 448.50 |
| 34 | 50 | Pzas | Abrazadera sin fin de acero inoxidable de 2" | \$ 11.21 | \$ 560.30 |
| 35 | 10 | Pzas | Braso para regadera con chapeton corto | \$ 42.59 | \$ 425.88 |
| 36 | 10 | Pzas | Cespol de laton para lavabo | \$ 211.81 | \$ 2,118.09 |
| 37 | 3 | Pzas | Valvula check de retencion columpio 1" | \$ 341.81 | \$ 1,025.43 |
| 38 | 5 | Pzas | Valvula check de retencion columpio 3/4" | \$ 212.93 | \$ 1,064.64 |
| 39 | 3 | Pzas | Valvula check de retencion Recta (Horiz/vertical) 1 1/4" | \$ 223.02 | \$ 669.05 |
| 40 | 30 | Pzas | Codo Galv. De 90 x 1/2" | \$ 11.77 | \$ 352.95 |
| 41 | 20 | Pzas | Codo Galv. De 90 x 1" | \$ 29.13 | \$ 582.66 |
| 42 | 20 | Pzas | Codo Galv. De 90 x 3/4" | \$ 17.93 | \$ 358.54 |
| 43 | 20 | Pzas | Contraacnasta metalica con tubo para fregadero | \$ 128.88 | \$ 2,577.64 |
| 44 | 10 | Pzas | Contrarebozadero Metal | \$ 75.23 | \$ 752.31 |
| 45 | 10 | Pzas | Contrarejilla para fregadero | \$ 145.69 | \$ 1,456.91 |
| 46 | 50 | Pzas | Cple liso Galv. 1/2" | \$ 10.65 | \$ 532.35 |
| 47 | 50 | Pzas | Cple liso Galv. 3/4" | \$ 14.57 | \$ 728.65 |
| 48 | 20 | Pzas | Cubretaladro acabado cromo tapon | \$ 20.18 | \$ 403.52 |
| 49 | 20 | Pzas | Extension para cespol | \$ 50.43 | \$ 1,008.54 |
| 50 | 10 | Pzas | Flotador de Cobre 4" | \$ 103.66 | \$ 1,036.62 |
| 51 | 20 | Pzas | Flotador de Cobre 6" | \$ 169.44 | \$ 3,388.84 |
| 52 | 10 | Pzas | Flotador de Cobre 8 x 3/8" Alta Presion | \$ 650.56 | \$ 6,505.59 |
| 53 | 10 | Pzas | Flotador sumergible electrico para tinaco | \$ 223.02 | \$ 2,230.15 |
| 54 | 50 | Pzas | Junta selladora con guia p/wc 250gr | \$ 39.22 | \$ 1,961.05 |
| 55 | 50 | Pzas | Llave Angular uso rudo 1/4" de vuelta | \$ 56.03 | \$ 2,801.50 |
| 56 | 10 | Pzas | Llave de Chorro 1/2" con Rosca p/manguera s/pulir | \$ 65.00 | \$ 650.00 |
| 57 | 10 | Pzas | Llave de Chorro 3/4" con Rosca p/manguera s/pulir | \$ 87.41 | \$ 874.12 |
| 58 | 10 | Pzas | Valvula compuerta roscable 200 lbs 1/2" | \$ 108.71 | \$ 1,087.06 |
| 59 | 10 | Pzas | Valvula compuerta roscable 200 lbs 3/4" | \$ 140.09 | \$ 1,400.88 |
| 60 | 5 | Pzas | Valvula compuerta roscable 200 lbs 1" | \$ 268.97 | \$ 1,344.85 |
| 61 | 20 | Pzas | Valvula compuerta roscable 100 lbs 1/2" | \$ 95.26 | \$ 1,905.28 |
| 62 | 10 | Pzas | Valvula compuerta roscable 100 lbs 3/4" | \$ 123.28 | \$ 1,232.79 |
| 63 | 20 | Pzas | Llave individual p/lavabo Dica metal (juego) | \$ 425.87 | \$ 8,517.34 |
| 64 | 20 | Pzas | Valvula Esfera 1/2" | \$ 69.49 | \$ 1,389.70 |
| 65 | 10 | Pzas | Valvula Esfera 3/4" | \$ 94.13 | \$ 941.33 |
| 66 | 80 | Pzas | Manguera para lavabo Coflex | \$ 72.84 | \$ 5,827.12 |
| 67 | 30 | Pzas | Manguera para WC Coflex | \$ 67.24 | \$ 2,017.08 |
| 68 | 30 | Pzas | Bisagra cuadrada 2x2" | \$ 8.97 | \$ 269.10 |
| 69 | 30 | Pzas | Bisagra cuadrada 3x3" | \$ 11.21 | \$ 336.18 |
| 70 | 15 | Pzas | Pasador de sobreponer para puerta | \$ 42.59 | \$ 638.82 |
| 71 | 15 | Pzas | Chapa llave Mariposa p/recamara acero Inoxidable (Juego) | \$ 313.79 | \$ 4,706.91 |

| | | | | | |
|-----|-----|-------|---|-------------|--------------|
| 72 | 3 | Pzas | Cerradura de sobreponer Electrica con Boton de Apertura | \$ 1,118.44 | \$ 3,355.33 |
| 73 | 5 | Pzas | Cerradura cerrojo sencillo acero inoxidable | \$ 201.72 | \$ 1,008.61 |
| 74 | 10 | Pzas | Cerradura 715 de sobreponer lqz. | \$ 221.90 | \$ 2,218.97 |
| 75 | 10 | Pzas | Cerradura 715 de sobreponer Der. | \$ 221.90 | \$ 2,218.97 |
| 76 | 10 | Pzas | Cerradura Der. De barra fija | \$ 330.60 | \$ 3,306.03 |
| 77 | 10 | Pzas | Cerradura lqz. De barra fija | \$ 330.60 | \$ 3,306.03 |
| 78 | 20 | Pzas | Manija para tanque bajo (palanca wc metalica) | \$ 31.38 | \$ 627.64 |
| 79 | 10 | Pzas | Mezcladora Dica para Fregadero | \$ 381.03 | \$ 3,810.30 |
| 80 | 10 | Pzas | Mezcladora Dica para Lavabo | \$ 353.02 | \$ 3,530.15 |
| 81 | 50 | Pzas | Niple Galv. CC 1/2" | \$ 6.16 | \$ 308.10 |
| 82 | 30 | Pzas | Niple Galv. 1/2" x 2" | \$ 7.28 | \$ 218.40 |
| 83 | 30 | Pzas | Niple Galv. 1/2" x 3" | \$ 8.41 | \$ 252.33 |
| 84 | 10 | Pzas | Niple Galv. 1/2" x 4" | \$ 9.53 | \$ 95.29 |
| 85 | 10 | Pzas | Niple Galv. 1/2" x 5" | \$ 16.81 | \$ 168.09 |
| 86 | 30 | Pzas | Niple Galv. CC 3/4" | \$ 7.28 | \$ 218.40 |
| 87 | 30 | Pzas | Niple Galv. 3/4" x 2" | \$ 5.11 | \$ 153.27 |
| 88 | 20 | Pzas | Niple Galv. 3/4x3" | \$ 10.66 | \$ 213.20 |
| 89 | 10 | Pzas | Niple Galv. 3/4x4" | \$ 12.88 | \$ 128.83 |
| 90 | 10 | Pzas | Niple Galv. 3/4x5" | \$ 16.81 | \$ 168.09 |
| 91 | 30 | Pzas | Niple Galv. 1"xCC | \$ 11.21 | \$ 336.18 |
| 92 | 20 | Pzas | Pegamento para pvc 250ml | \$ 78.44 | \$ 1,568.84 |
| 93 | 30 | Pzas | Pegamento para Cpvc 250ml | \$ 89.65 | \$ 2,689.44 |
| 94 | 10 | Pzas | Pichancha 3/4" para Algiber | \$ 134.47 | \$ 1,344.72 |
| 95 | 10 | Pzas | Pichancha 1" para Algiber | \$ 162.50 | \$ 1,625.00 |
| 96 | 10 | Pzas | Pichancha 1/2" para Algiber | \$ 91.90 | \$ 918.97 |
| 97 | 10 | Pzas | Reduccion Bushing Galvanizada 1 a 3/4" | \$ 20.18 | \$ 201.76 |
| 98 | 10 | Pzas | Reduccion Bushing Galvanizada 3/4 a 1/2" | \$ 6.92 | \$ 69.16 |
| 99 | 10 | Pzas | Reduccion Bushing Galvanizada 1 a 1/2" | \$ 22.97 | \$ 229.71 |
| 100 | 10 | Pzas | Reduccion Bushing Galvanizada 1 a 3/4" | \$ 25.22 | \$ 252.20 |
| 101 | 10 | Pzas | Reduccion Campana Galvanizada 1 a 1/2" | \$ 25.22 | \$ 252.20 |
| 102 | 10 | Pzas | Reduccion Campana Galvanizada 1/2 a 3/4" | \$ 19.06 | \$ 190.58 |
| 103 | 20 | Pzas | Rejilla Cromada para resumidero | \$ 246.56 | \$ 4,931.16 |
| 104 | 20 | Pzas | Soporte Universal para lavabo | \$ 61.63 | \$ 1,232.66 |
| 105 | 20 | Pzas | Tapon Galvanizado Cachucha 1/2" | \$ 7.84 | \$ 156.78 |
| 106 | 20 | Pzas | Tee Galvanizada 3/4" | \$ 26.90 | \$ 537.94 |
| 107 | 20 | Pzas | Tee Galvanizada 1/2" | \$ 21.29 | \$ 425.88 |
| 108 | 20 | Pzas | Tee Galvanizada 1" | \$ 42.59 | \$ 851.76 |
| 109 | 20 | Pzas | Tomillo para Tanque bajo WC (2 pzas) | \$ 19.06 | \$ 381.16 |
| 110 | 20 | Pzas | Extension para cespul | \$ 47.06 | \$ 941.20 |
| 111 | 20 | Pzas | Tuerca union Galvanizada 1/2" | \$ 42.59 | \$ 851.76 |
| 112 | 20 | Pzas | Tuerca union Galvanizada 3/4" | \$ 58.28 | \$ 1,165.58 |
| 113 | 10 | Pzas | Valvula flotador para aljibe 1/2" | \$ 109.82 | \$ 1,098.24 |
| 114 | 10 | Pzas | Valvula flotador para aljibe 3/4" | \$ 212.93 | \$ 2,129.27 |
| 115 | 25 | Pzas | Valvula para Tanque bajo contratanque wc | \$ 42.59 | \$ 1,064.70 |
| 116 | 25 | Pzas | Balaustra de 2x32w T8 | \$ 188.28 | \$ 4,706.98 |
| 117 | 25 | Pzas | Balaustra de 2x39w T8 | \$ 221.91 | \$ 5,547.75 |
| 118 | 50 | Pzas | Balaustra de 2x60w T8 | \$ 280.18 | \$ 14,008.80 |
| 119 | 100 | Mts | Cable thw 12 | \$ 9.87 | \$ 986.70 |
| 120 | 100 | Mts | Cable thw Cal14 Verde | \$ 7.16 | \$ 716.30 |
| 121 | 100 | Mts | Cable thw Cal10 Negro | \$ 15.68 | \$ 1,567.80 |
| 122 | 100 | Mts | Cable thw Cal10 Azul | \$ 15.68 | \$ 1,567.80 |
| 123 | 100 | Mts | Cable thw Cal10 Rojo | \$ 15.68 | \$ 1,567.80 |
| 124 | 100 | Mts | Cable thw Cal10 Verde | \$ 15.68 | \$ 1,567.80 |
| 125 | 100 | Mts | Cable thw Cal12 Negro | \$ 9.87 | \$ 986.70 |
| 126 | 100 | Mts | Cable thw Cal12 Azul | \$ 9.87 | \$ 986.70 |
| 127 | 100 | Mts | Cable thw Cal12 Rojo | \$ 9.87 | \$ 986.70 |
| 128 | 100 | Mts | Cable thw Cal12 Verde | \$ 9.87 | \$ 986.70 |
| 129 | 100 | Mts | Cable thw Cal14 Negro | \$ 7.16 | \$ 716.30 |
| 130 | 100 | Mts | Cable thw Cal14 Blanco | \$ 7.16 | \$ 716.30 |
| 131 | 100 | Mts | Cable thw Cal14 Rojo | \$ 7.16 | \$ 716.30 |
| 132 | 100 | Mts | Cable Uso Rudo 3x12 | \$ 39.78 | \$ 3,978.00 |
| 133 | 100 | Mts | Cable Uso Rudo 3x10 | \$ 58.59 | \$ 5,859.10 |
| 134 | 100 | Mts | Cable Uso Rudo 3x14 | \$ 25.56 | \$ 2,555.80 |
| 135 | 10 | Pzas | Centro de Carga de 2 Unidades | \$ 109.79 | \$ 1,097.85 |
| 136 | 50 | Pzas | Chalupas de Galvanizadas | \$ 6.72 | \$ 336.05 |
| 137 | 50 | Pzas | Chalupas de PVC | \$ 8.97 | \$ 448.50 |
| 138 | 50 | Pzas | Chasis con Placa Modus Para Apagador Cod 100-6211w Bco | \$ 42.59 | \$ 2,129.40 |
| 139 | 30 | Pzas | Chasis Con placa de 2V para contacto Modus E2023 Bco | \$ 42.59 | \$ 1,277.64 |
| 140 | 25 | Pzas | Apagador sencillo con chasis modus E2023 Bco | \$ 95.26 | \$ 2,381.60 |
| 141 | 50 | Pzas | Chasis con placa 1V para apagador Esteves color Marfil | \$ 42.59 | \$ 2,129.40 |
| 142 | 50 | Pzas | Chasis con placa 2V para apagador Esteves color Marfil | \$ 42.59 | \$ 2,129.40 |
| 143 | 50 | Rollo | Cinta aislante Negra | \$ 18.49 | \$ 924.30 |
| 144 | 20 | Rollo | Cinta aislante Azul | \$ 18.49 | \$ 369.72 |
| 145 | 20 | Rollo | Cinta aislante Rojo | \$ 18.49 | \$ 369.72 |
| 146 | 20 | Rollo | Cinta aislante Amarillo | \$ 18.49 | \$ 369.72 |
| 147 | 20 | Rollo | Cinta aislante Verde | \$ 18.49 | \$ 369.72 |
| 148 | 20 | Rollo | Cinta aislante Blanco | \$ 18.49 | \$ 369.72 |
| 149 | 50 | Pzas | Clavija Ovalada | \$ 8.97 | \$ 448.50 |
| 150 | 15 | Pzas | Clavija Convertidora a Tierra fisica | \$ 11.21 | \$ 168.09 |
| 151 | 20 | Pzas | Tubo Conduit de Ajuste 1/2" | \$ 160.26 | \$ 3,205.28 |
| 152 | 20 | Pzas | Tubo Conduit de Ajuste 1" | \$ 261.12 | \$ 5,222.36 |
| 153 | 15 | Pzas | Tubo Conduit de Ajuste 3/4" | \$ 196.12 | \$ 2,941.77 |
| 154 | 10 | Pzas | Conector antimonio 1" | \$ 36.97 | \$ 369.72 |
| 155 | 10 | Pzas | Conector 1 1/4" Zapa | \$ 31.38 | \$ 313.82 |
| 156 | 10 | Pzas | Conector Conduit de 3/4" | \$ 14.01 | \$ 140.14 |
| 157 | 10 | Pzas | Conector Conduit de 1" | \$ 17.93 | \$ 179.27 |
| 158 | 20 | Pzas | Conector Pvc de 3/4" | \$ 5.60 | \$ 112.06 |

| | | | | | |
|-----|-----|------|---|------------------|----------------------|
| 159 | 20 | Pzas | Conector Pvc de 1" | \$ 6.72 | \$ 134.42 |
| 160 | 50 | Pzas | Contacto duplex polarizado | \$ 16.25 | \$ 812.50 |
| 161 | 50 | Pzas | Tapas para Contacto duplex blanca | \$ 4.81 | \$ 240.50 |
| 162 | 10 | Pzas | Contacto Sencillo | \$ 20.18 | \$ 201.76 |
| 163 | 25 | Pzas | Contact Duplex Polarizado | \$ 16.25 | \$ 406.25 |
| 164 | 50 | Pzas | Contacto Sencillo Polarizado | \$ 22.41 | \$ 1,120.60 |
| 165 | 50 | Pzas | Contacto Duplex Naranja | \$ 56.03 | \$ 2,801.50 |
| 166 | 25 | Pzas | Union cople Conduit 1/2" | \$ 10.09 | \$ 252.20 |
| 167 | 25 | Pzas | Union cople Conduit 1" | \$ 16.81 | \$ 420.23 |
| 168 | 25 | Pzas | Union cople Conduit 3/4" | \$ 13.44 | \$ 336.05 |
| 169 | 50 | Pzas | Focos Ahorrador Espiral 30w | \$ 53.79 | \$ 2,689.70 |
| 170 | 50 | Pzas | Focos Ahorrador Espiral 20w | \$ 47.07 | \$ 2,353.65 |
| 171 | 50 | Pzas | Focos Ahorrador Espiral 13w | \$ 41.47 | \$ 2,073.50 |
| 172 | 20 | Pzas | Foco para Lampara Suburbana 127v 65w | \$ 188.28 | \$ 3,765.58 |
| 173 | 30 | Pzas | Foco para Lampara Suburbana 220v 65w | \$ 154.66 | \$ 4,639.83 |
| 174 | 30 | Pzas | Contacto para Fotocelda | \$ 53.79 | \$ 1,613.82 |
| 175 | 30 | Pzas | Interruptor Fotoelectronico | \$ 168.10 | \$ 5,043.09 |
| 176 | 50 | Pzas | Lampara Slim Line de 32w T8 | \$ 67.24 | \$ 3,361.80 |
| 177 | 15 | Pzas | Lampara Suburbana Completa | \$ 1,357.16 | \$ 20,357.42 |
| 178 | 25 | Pzas | Lampara de 60w T8 | \$ 80.69 | \$ 2,017.28 |
| 179 | 50 | Pzas | Lampara de 30w T8 | \$ 67.24 | \$ 3,361.80 |
| 180 | 50 | Pzas | Lampara Flourecente tipo U FB32 T8 | \$ 221.90 | \$ 11,094.85 |
| 181 | 50 | Pzas | Lampara Flourecente lineal FLT5-14w | \$ 81.81 | \$ 4,090.45 |
| 182 | 20 | Pzas | Fusible Catucho 30 amp | \$ 15.69 | \$ 313.82 |
| 183 | 2 | Pzas | Mufa de 1 1/4" | \$ 50.44 | \$ 100.88 |
| 184 | 20 | Pzas | Pastilla Termica SQD 1x15amp | \$ 156.90 | \$ 3,137.94 |
| 185 | 20 | Pzas | Pastilla Termica SQD 1x20amp | \$ 156.90 | \$ 3,137.94 |
| 186 | 15 | Pzas | Pastilla Termica SQD 2x15amp | \$ 504.31 | \$ 7,564.64 |
| 187 | 10 | Pzas | Pastilla Termica SQD 2x20amp | \$ 504.31 | \$ 5,043.09 |
| 188 | 10 | Pzas | Pastilla Termica SQD 2x30amp | \$ 504.31 | \$ 5,043.09 |
| 189 | 2 | Pzas | Pastilla Termica SQD 3x40amp | \$ 1,350.43 | \$ 2,700.85 |
| 190 | 2 | Pzas | Pastilla Termica SQD 3x50amp | \$ 1,479.31 | \$ 2,958.62 |
| 191 | 2 | Pzas | Pastilla Termica SQD 3x70amp | \$ 1,546.56 | \$ 3,093.12 |
| 192 | 30 | Pzas | Placa Cuadrada 4x4 | \$ 5.60 | \$ 168.09 |
| 193 | 10 | Pzas | Soquet Baquelita | \$ 11.77 | \$ 117.65 |
| 194 | 10 | Pzas | Soquet de porcelana cuadrado | \$ 15.69 | \$ 156.91 |
| 195 | 10 | Pzas | Multycontacto 6 Entradas, supresor de picos | \$ 95.26 | \$ 952.64 |
| 196 | 30 | Pzas | Caja de registro 4x4 | \$ 10.66 | \$ 319.80 |
| 197 | 50 | Pzas | Canaleta 1.7cmx2cmx2m. 1Via | \$ 31.51 | \$ 1,575.60 |
| 198 | 50 | Pzas | Canaleta 1cmx2cmx2m. 1Via | \$ 26.90 | \$ 1,344.85 |
| 199 | 50 | Pzas | Lampara Led JLPP-40 60 x 60 | \$ 728.46 | \$ 36,422.75 |
| 200 | 10 | Pzas | Clavija polivinilo negra 15A 125V | \$ 37.04 | \$ 370.37 |
| 201 | 100 | MTS | Cable uso rudo 2 x 14 | \$ 22.57 | \$ 2,256.80 |
| 202 | 5 | Pzas | Placa de aluminio dorada de 1 ventana | \$ 23.66 | \$ 118.30 |
| 203 | 5 | Pzas | Placa de aluminio dorada de 2 ventana | \$ 23.66 | \$ 118.30 |
| 204 | 10 | Pzas | Apagador sencillo fosforecente de 127 volts 10 amps | \$ 32.50 | \$ 325.00 |
| 205 | 30 | Pzas | Placa de aluminio dorada de 1 ventana | \$ 23.66 | \$ 709.80 |
| 206 | 30 | Pzas | Placa de aluminio dorada de 2 ventana | \$ 23.66 | \$ 709.80 |
| 207 | 20 | Pzas | Contacto sencillo 127 volts | \$ 28.60 | \$ 572.00 |
| 208 | 30 | Pzas | Apagador sencillo fosforecente de 127 volts 10 amps | \$ 32.50 | \$ 975.00 |
| 209 | 20 | Pzas | soquet sencillo | \$ 46.80 | \$ 936.00 |
| 210 | 30 | Pzas | Clavija polivinilo negra 15A 125V | \$ 37.04 | \$ 1,111.11 |
| 211 | 13 | Pzas | Lampara de tubo tipo LED 1.20 Mts. | \$ 479.70 | \$ 6,236.10 |
| 212 | 100 | Mts | Cable uso rudo 2 x 14 | \$ 22.57 | \$ 2,256.80 |
| | | | | SUB TOTAL | \$ 410,867.59 |
| | | | | IVA | \$ 65,738.81 |
| | | | | TOTAL | \$ 476,606.40 |

CANTIDAD TOTAL CON LETRA: (CUATROCIENTOS SETENTA Y SEIS MIL SEISCIENTOS SEIS PESOS 40/100 M.N.)

Yo Jorge Alberto Alvarez Ruvalcaba, en mi calidad de Representante Legal de, JPR Soluciones Integrales SA de CV, Declaro bajo protesta de decir verdad que los precios cotizados tienen una vigencia de 30 días naturales contados a partir de la apertura de la propuesta económica y que son especiales a Gobierno, por lo cual son más bajos de los que rigen en el mercado.

DATOS FISCALES JPR SOLUCIONES INTEGRALES S.A. DE C.V.
GOMEZ DE MENDIOLA 29 S.L.
GUADALAJARA JALISCO
C.P. 44360 SECTOR LIBERTAD
COL.SAN JUAN DE DIOS
RFC JSI-150518-FY2
REGISTRO SPAF P26791

Atentamente



JORGE A. ALVAREZ RUVALCABA
SOLUCIONES INTEGRALES

GOMEZ DE MENDIOLA 29 SECTOR LIBERTAD GUADALAJARA JALISCO CP. 44360







ANEXO 6

OFERTA ECONÓMICA

LICITACIÓN PÚBLICA LOCAL SIN CONCURRENCIA
LPLSC 16-2020 "SUMINISTRO DE FERRETERÍA Y TLAPALERÍA" (1ra. Vuelta)

SISTEMA PARA EL DESARROLLO INTEGRAL DE LA FAMILIA DEL ESTADO DE JALISCO.
 P R E S E N T E.

| ESPECIFICACIONES SOLICITADAS | | | | | |
|------------------------------|-------|--------|--|-----------|-------------|
| PART. | CANT. | UNIDAD | DESCRIPCION | P.U. | TOTAL |
| 1 | 20 | PIEZA | BISAGRA TUBULAR 1/2". MCA. NACIONAL. | \$ 6.00 | \$ 120.00 |
| 2 | 20 | PIEZA | BISAGRA TUBULAR 1". MCA. NACIONAL. | \$ 15.00 | \$ 300.00 |
| 3 | 20 | PIEZA | BISAGRA TUBULAR 5/8". MCA. NACIONAL. | \$ 12.00 | \$ 240.00 |
| 4 | 100 | PIEZA | DISCO CORTE PLANO DELGADO PARA METAL. MCA. TRUPPER | \$ 33.00 | \$ 3,300.00 |
| 5 | 40 | PIEZA | DISCO DE DESBASTE 525TIP27 4-1/2". MCA. TRUPPER. | \$ 33.00 | \$ 1,320.00 |
| 6 | 20 | PIEZA | DISCO DE DIAMANTE CORTE SEGMENTADO 4-1/2". MCA. AUSTROMEX. | \$ 153.00 | \$ 3,060.00 |
| 7 | 5 | PIEZA | DISCO DE CORTE P065DA06901. MCA. AUSTROMEX. | \$ 76.00 | \$ 380.00 |
| 8 | 3 | PIEZA | DISCO DE DIAMANTE CORTE TURBO 7". MCA. AUSTROMEX. | \$ 153.00 | \$ 459.00 |
| 9 | 20 | KILO | SOLDADURA ELECTRODO 6013 1/8". MCA. INFRA | \$ 82.00 | \$ 1,640.00 |
| 10 | 10 | PIEZA | BROCA CON COBALTO 1/8". MCA. IRWIN | \$ 12.00 | \$ 120.00 |
| 11 | 10 | PIEZA | BROCA CON COBALTO 1/4". MCA. IRWIN. | \$ 26.00 | \$ 260.00 |
| 12 | 10 | PIEZA | BROCA CON COBALTO 3/8"..MCA. IRWIN | \$ 60.00 | \$ 600.00 |
| 13 | 10 | PIEZA | BROCA CON COBALTO 1/2"..MCA. IRWIN | \$ 117.00 | \$ 1,170.00 |
| 14 | 10 | PIEZA | BROCA CONCRETO ZANCO RECTO 3/8 X 12"..MCA. IRWIN | \$ 41.00 | \$ 410.00 |
| 15 | 5 | PIEZA | BROCA CONCRETO ZANCO RECTO 1/2 X 12"..MCA. IRWIN | \$ 102.00 | \$ 510.00 |
| 16 | 30 | PIEZA | PILAS ALCALINA CUADRADA.MCA. EVEREADY. | \$ 235.00 | \$ 7,050.00 |
| 17 | 30 | PIEZA | PILAS 2032 BOTON LITIO.MCA. EVEREADY. | \$ 21.00 | \$ 630.00 |
| 18 | 10 | KILO | CLAVO SIN CABEZA DE 1 1/2". MCA. NACIONAL. | \$ 47.00 | \$ 470.00 |
| 19 | 10 | KILO | CLAVO SIN CABEZADE 2".. MCA. NACIONAL. | \$ 40.00 | \$ 400.00 |
| 20 | 5 | KILO | CLAVO SIN CABEZA DE 3".. MCA. NACIONAL. | \$ 45.00 | \$ 225.00 |
| 21 | 10 | KILO | CLAVO GALVANIZADO PARA CONCRETO 1 1/2". MCA. NACIONAL. | \$ 54.00 | \$ 540.00 |
| 22 | 3 | KILO | CLAVO GALVANIZADO PARA CONCRETO 3". MCA. NACIONAL. | \$ 68.00 | \$ 204.00 |
| 23 | 50 | PIEZA | LIJA DE AGUA GRANO 100. MCA. FANDELLI. | \$ 9.20 | \$ 460.00 |
| 24 | 50 | PIEZA | LIJA DE AGUA GRANO 150.MCA. FANDELLI. | \$ 7.90 | \$ 395.00 |
| 25 | 20 | PIEZA | FRASCO ACEITE 3 EN 1 30ML.MCA. 3 EN 1. | \$ 46.00 | \$ 920.00 |
| 26 | 30 | PIEZA | AFLOJATODO WD 40 11 OZ.MCA. WD | \$ 126.00 | \$ 3,780.00 |
| 27 | 20 | COSTAL | CEMENTO GRIS. MCA. TOLTECA | \$ 271.00 | \$ 5,420.00 |

DANIEL MARTIN LÓPEZ MACIAS LOMD5811301H3 PRIV. STA. ISABEL #1352 JARD. DEL NILO C.P. 44850 TEL.3331713962

| | | | | | |
|----|-----|--------|--|-----------|--------------|
| 28 | 10 | FRASCO | RESISTOL 5000 1LT.. MCA. RESISTOL | \$ 221.00 | \$ 2,210.00 |
| 29 | 10 | FRASCO | RESISTOL 850 PRO 1K.MCA. RESISTOL | \$ 142.00 | \$ 1,420.00 |
| 30 | 200 | PIEZA | TUBO DE SILICON DE USO GENERAL TRANSPARENTE 280 ML.. MCA. PENSILVANIA | \$ 71.00 | \$ 14,200.00 |
| 31 | 50 | PIEZA | ABRAZADERA MINI SIN FIN DE ACERO INOXIDABLE DE 1/2".MCA. IG | \$ 6.95 | \$ 347.50 |
| 32 | 50 | PIEZA | ABRAZADERA SIN FIN DE ACERO INOXIDABLE DE 1".MCA. IG | \$ 13.80 | \$ 690.00 |
| 33 | 50 | PIEZA | ABRAZADERA SIN FIN DE ACERO INOXIDABLE. DE 1" 1/2".MCA. IG. | \$ 14.50 | \$ 725.00 |
| 34 | 50 | PIEZA | ABRAZADERA SIN FIN DE ACERO INOXIDABLE. DE 2". MCA. IG. | \$ 14.50 | \$ 725.00 |
| 35 | 10 | PIEZA | BRAZO PARA REGADERA CON CHAPETON. MCA. DICA | \$ 22.50 | \$ 225.00 |
| 36 | 10 | PIEZA | CESPOL DE LATON PARA LAVABO.MCA. DICA | \$ 242.00 | \$ 2,420.00 |
| 37 | 3 | PIEZA | VALVULA CHECK DE RETENCION COLUMPIO 1".MCA. DICA | \$ 355.00 | \$ 1,065.00 |
| 38 | 5 | PIEZA | VALCULA CHECK DE RETENCION COLUMPIO.3/4".MCA. DICA | \$ 95.00 | \$ 475.00 |
| 39 | 3 | PIEZA | VALVULA CHEECK DE RETENCION HORIZONTAL O VERTICAL DE 1 1/4".MCA. DICA | \$ 291.00 | \$ 873.00 |
| 40 | 30 | PIEZA | CODO GALVANIZADO DE 90 X 1/2".MCA. CIFUNSA. | \$ 9.50 | \$ 285.00 |
| 41 | 20 | PIEZA | CODO GALVANIZADO DE 90 X 1".MCA. CIFUNSA. | \$ 28.00 | \$ 560.00 |
| 42 | 20 | PIEZA | CODO GALVANIZADO DE 90 X 3/4".MCA. CIFUNSA. | \$ 15.00 | \$ 300.00 |
| 43 | 20 | PIEZA | CONTRA CANASTA CON TUBO PARA FREGADERO.MCA. DICA | \$ 95.50 | \$ 1,910.00 |
| 44 | 10 | PIEZA | CONTRAREBOZADERO BAJO 100 LBS. MCA. DICA. | \$ 270.00 | \$ 2,700.00 |
| 45 | 10 | PIEZA | CONTRAREJILLA PARA FREGADERO.MCA. IRVING | \$ 140.00 | \$ 1,400.00 |
| 46 | 50 | PIEZA | COPEL LISO GALVANIZADO 1/2".MCA. CIFUNSA | \$ 7.50 | \$ 375.00 |
| 47 | 50 | PIEZA | COPEL LISO GALVANIZADO 3/4".MCA. CIFUNSA | \$ 10.70 | \$ 535.00 |
| 48 | 20 | PIEZA | CUBRETALADRO ACABADO CROMO TAPON. MCA. DICA | \$ 34.00 | \$ 680.00 |
| 49 | 20 | PIEZA | EXTENSION PARA CESPOL.MCA. DICA | \$ 78.00 | \$ 1,560.00 |
| 50 | 10 | PIEZA | FLOTADOR DE COBRE DE 4". MCA. IUSA | \$ 107.00 | \$ 1,070.00 |
| 51 | 20 | PIEZA | FLOTADOR DE COBRE 6".MCA. IUSA | \$ 184.00 | \$ 3,680.00 |
| 52 | 10 | PIEZA | FLOTADOR DE COBRE 8 X 3/8 ALTA PRESIÓN. MCA. IUSA | \$ 4.81 | \$ 48.10 |
| 53 | 10 | PIEZA | FLOTADOR SUMERGIBLE ELECTRICO PARA TINACO. MCA. | \$ 164.00 | \$ 1,640.00 |
| 54 | 50 | PIEZA | JUNTA SELLADORA CON GUIA. MCA.SOLVER | \$ 8.90 | \$ 445.00 |
| 55 | 50 | PIEZA | LLAVE ANGULAR USO RUDO 1/4 VUELTA.MCA. DICA | \$ 37.00 | \$ 1,850.00 |
| 56 | 10 | PIEZA | LLAVE DE CHORRO 1/2 CON ROSCA PARA MANGUERA S/PULIR COMPLETA.MCA. DICA | \$ 43.00 | \$ 430.00 |
| 57 | 10 | PIEZA | LLAVE DE CHORRO 3/4 PARA MANGUERA CON ROSCA.MCA.DICA | \$ 77.00 | \$ 770.00 |
| 58 | 10 | PIEZA | VALVULA COMPUERTA ROSCABLE 200 LBS 1/2". MCA.DICA | \$ 74.00 | \$ 740.00 |
| 59 | 10 | PIEZA | VALVULA COMPUERTA ROSCABLE 200 LBS. 3/4".MCA. DICA. | \$ 97.00 | \$ 970.00 |
| 60 | 5 | PIEZA | VALVULA COMPUERTA ROSCABLE 200 LBS 1".MCA. DICA. | \$ 150.00 | \$ 750.00 |
| 61 | 20 | PIEZA | VALVULA GLOBO COMPUERTA ROSCABLE 100 LBS DE 1/2".MCA. DICA. | \$ 92.00 | \$ 1,840.00 |

| | | | | | |
|----|----|-------|--|-----------|-------------|
| 62 | 10 | PIEZA | VALVULA GLOBO COMPUERTA ROSCABLE 100 LBS DE 3/4".MCA. DICA. | \$ 110.00 | \$ 1,100.00 |
| 63 | 20 | PIEZA | LLAVE INDIVIDUAL PARA LAVABO JUEGO.MCA. DICA. | \$ 380.00 | \$ 7,600.00 |
| 64 | 20 | PIEZA | LLAVE DE ESFERA O VALVULA DE BOLA COMPACTA DE 1/2".MCA. DICA. | \$ 71.00 | \$ 1,420.00 |
| 65 | 10 | PIEZA | LLAVE ESFERA O VALVULA DE BOLA COMPACTA DE 3/4".MCA. DICA | \$ 107.00 | \$ 1,070.00 |
| 66 | 80 | PIEZA | MANGUERA PARA LAVABO. COFLEX.MCA. COFLEX. | \$ 28.80 | \$ 2,304.00 |
| 67 | 30 | PIEZA | MANGUERA PARA WC COFLEX.MCA. COFLEX. | \$ 31.00 | \$ 930.00 |
| 68 | 30 | PIEZA | BISAGRA CUADRADA 2 X 2". MCA. FANAL. | \$ 5.00 | \$ 150.00 |
| 69 | 30 | PIEZA | BISAGRA CUADRADA 3 X 3".MCA. FANAL | \$ 9.90 | \$ 297.00 |
| 70 | 15 | PIEZA | PASADOR DE SOBREPONER PARA PUERTA.MCA. FANAL | \$ 11.60 | \$ 174.00 |
| 71 | 15 | PIEZA | CHAPA LLAVE-MARIPOSA PARA RECAMARA ACERO INOXIDABLE.MCA. PHILLIPS. | \$ 272.50 | \$ 4,087.50 |
| 72 | 3 | PIEZA | CERRADURA DE SOBREPONER ELECTRICA.MCA. PHILLIPS. | \$ 808.60 | \$ 2,425.80 |
| 73 | 5 | PIEZA | CERRADURA CERROJO SENCILLO ACERO INOXIDABLE.MCA. PHILLIPS. | \$ 272.60 | \$ 1,363.00 |
| 74 | 10 | PIEZA | CERRADURA 715 DE SOBREPONER IZQUIERDA.MCA. PHILLIPS. | \$ 192.50 | \$ 1,925.00 |
| 75 | 10 | PIEZA | CERRADURA 715 DE SOBREPONER DERECHA.MCA. PHILLIPS. | \$ 192.50 | \$ 1,925.00 |
| 76 | 10 | PIEZA | CERRADURA DERECHA DE BARRA FIJA. MCA. PHILLIPS. | \$ 231.30 | \$ 2,313.00 |
| 77 | 10 | PIEZA | CERRADURA IZQUIERDA DE BARRA FIJA.MCA. PHILLIPS. | \$ 231.30 | \$ 2,313.00 |
| 78 | 20 | PIEZA | MANIJA PARA TANQUE BAJO O PALANCA PARA W.C. MCA. DICA | \$ 25.00 | \$ 500.00 |
| 79 | 10 | PIEZA | MEZCLADORA PARA FREGADOR 8".MCA. DICA | \$ 370.00 | \$ 3,700.00 |
| 80 | 10 | PIEZA | MEZCLADORA PARA LAVABO.MCA. DICA | \$ 391.00 | \$ 3,910.00 |
| 81 | 50 | PIEZA | NIPLE GALVANIZADO 1/2" C.C. MCA. CIFUNSA. | \$ 4.50 | \$ 225.00 |
| 82 | 30 | PIEZA | NIPLE GALVANIZADO 1/2" X 2".MCA. CIFUNSA. | \$ 5.80 | \$ 174.00 |
| 83 | 30 | PIEZA | NIPLE GALVANIZADO 1/2" X 3".MCA. CIFUNSA. | \$ 8.50 | \$ 255.00 |
| 84 | 10 | PIEZA | NIPLE GALVANIZADO 1/2" X 4".MCA. CIFUNSA. | \$ 12.80 | \$ 128.00 |
| 85 | 10 | PIEZA | NIPLE GALVANIZADO 1/2" X 5".MCA. CIFUNSA. | \$ 13.50 | \$ 135.00 |
| 86 | 30 | PIEZA | NIPLE GALVANIZADO 3/4" X C.C.MCA. CIFUNSA. | \$ 6.50 | \$ 195.00 |
| 87 | 30 | PIEZA | NIPLE GALVANIZADO 3/4" X 2".MCA. CIFUNSA | \$ 9.30 | \$ 279.00 |
| 88 | 20 | PIEZA | NIPLE GALVANIZADO 3/4" X 3".MCA. CIFUNSA | \$ 10.50 | \$ 210.00 |
| 89 | 10 | PIEZA | NIPLE GALVANIZADO 3/4" X 4".MCA. CIFUNSA | \$ 13.90 | \$ 139.00 |
| 90 | 10 | PIEZA | NIPLE GALVANIZADO 3/4" X 5".MCA. CIFUNSA | \$ 15.60 | \$ 156.00 |
| 91 | 30 | PIEZA | NIPLE GALVANIZADO 1" X C.C.MCA. CIFUNSA | \$ 11.50 | \$ 345.00 |
| 92 | 20 | PIEZA | PEGAMENTO PVC, CEMENTO PARA TUBO PVC. MCA. | \$ 45.10 | \$ 902.00 |
| 93 | 30 | PIEZA | PEGAMENTO PARA CPVC, CEMENTO PARA TUBO CPVC.MCA. | \$ 45.10 | \$ 1,353.00 |
| 94 | 10 | PIEZA | PICHANCHA O VALVULA DE BRONCE DE 3/4, PARA ALGIBER.MCA. DICA. | \$ 108.00 | \$ 1,080.00 |



| | | | | | |
|-----|----|-------|---|-----------|-------------|
| 95 | 10 | PIEZA | PICHANCHA O VALVULA DE BRONCE DE 1". PARA ALGIBER.MCA. DICA. | \$ 204.00 | \$ 2,040.00 |
| 96 | 10 | PIEZA | PICHANCHA O VALVULA DE BRONCE DE 1/2" CON RESORTE.MCA. DICA | \$ 70.00 | \$ 700.00 |
| 97 | 10 | PIEZA | REDUCCION BUSING GALVANIZADA DE 1" X 3/4".MCA. CIFUNSA. | \$ 24.00 | \$ 240.00 |
| 98 | 10 | PIEZA | REDUCCION BUSING GALVANIZADA DE 3/4 X 1/2".MCA.CIFUNSA | \$ 13.50 | \$ 135.00 |
| 99 | 10 | PIEZA | REDUCCION BUSING GALVANIZADA DE 1 X 1/2". MCA. CIFUNSA | \$ 31.00 | \$ 310.00 |
| 100 | 10 | PIEZA | REDUCCION CAMPANA GALVANIZADA DE 1" X 3/4".MCA. CIFUNSA | \$ 22.50 | \$ 225.00 |
| 101 | 10 | PIEZA | REDUCCION CAMPANA GALVANIZADA DE 1" X 1/2". MCA. CIFUNSA | \$ 22.50 | \$ 225.00 |
| 102 | 10 | PIEZA | REDUCCION CAMPANA GALVANIZADA DE 3/4" X 1/2".MCA. CIFUNSA. | \$ 16.50 | \$ 165.00 |
| 103 | 20 | PIEZA | REJILLA CROMADA PARA RESUMIDERO.MCA. SOLVER. | \$ 40.50 | \$ 810.00 |
| 104 | 20 | PIEZA | SOPORTE UNIVERSAL PARA LAVABO.MCA. NACIONAL. | \$ 41.00 | \$ 820.00 |
| 105 | 30 | PIEZA | TAPON GALVANIZADO CACHUCHA 1/2, O GORRO.MCA. CIFUNSA. | \$ 9.50 | \$ 285.00 |
| 106 | 20 | PIEZA | TEE GALVANIZADA 3/4".MCA. CIFUNSA. | \$ 19.50 | \$ 390.00 |
| 107 | 20 | PIEZA | TEE GALVANIZADA 1/2".CA. CIFUNSA. | \$ 12.00 | \$ 240.00 |
| 108 | 20 | PIEZA | TEE GALVANIZADA 1".CA. CIFUNSA. | \$ 36.70 | \$ 734.00 |
| 109 | 20 | PIEZA | TORNILLO PARA TANQUE BAJO. MCA. NACIONAL | \$ 9.00 | \$ 180.00 |
| 110 | 20 | PIEZA | EXTENSION PARA CESPOL.MCA. DICA | \$ 68.00 | \$ 1,360.00 |
| 111 | 20 | PIEZA | TUERCA UNION GALVANIZADO 1/2".MCA. DICA | \$ 47.30 | \$ 946.00 |
| 112 | 20 | PIEZA | TUERCA UNION GALVANIZADO 3/4".MCA. DICA | \$ 68.00 | \$ 1,360.00 |
| 113 | 10 | PIEZA | VALVULA FLOTADOR PARA ALJIBE 1/2".MCA. DICA. | \$ 85.70 | \$ 857.00 |
| 114 | 10 | PIEZA | VALVULA FLOTADOR PARA ALJIBE 3/4".MCA. DICA. | \$ 298.00 | \$ 2,980.00 |
| 115 | 25 | PIEZA | VALVULA PARA TANQUE BAJO, CONTRATANQUEMCA. DICA. | \$ 42.00 | \$ 1,050.00 |
| 116 | 25 | PIEZA | BALASTRA 2 X 32 WATTS T8. (ENTREGA DE MUESTRA FÍSICA CON JEFE DE MANTENIMIENTO, AL DÍA HÁBIL SIGUIENTE A LA FECHA DE PUBLICACIÓN DE BASES , EN HORARIO DE 2:30 A 3:00 PM ÚNICO DÍA, SE FIRMARA Y SELLARA DE RECIBIDO Y DEBERÁ INTEGRAR ESE DOCUMENTO AL SOBRE DE PROPUESTAS ECONÓMICAS Y TÉCNICAS.) MCA. TECNOLITE. | \$ 93.45 | \$ 2,336.25 |
| 117 | 25 | PIEZA | BALASTRA 2 X 39 WATTS. (ENTREGA DE MUESTRA FÍSICA CON JEFE DE MANTENIMIENTO, AL DÍA HÁBIL SIGUIENTE A LA FECHA DE PUBLICACIÓN DE BASES , EN HORARIO DE 2:30 A 3:00 PM ÚNICO DÍA, SE FIRMARA Y SELLARA DE RECIBIDO Y DEBERÁ INTEGRAR ESE DOCUMENTO AL SOBRE DE PROPUESTAS ECONÓMICAS Y TÉCNICAS.)MCA. TECNOLITE. | \$ 94.50 | \$ 2,362.50 |

| | | | | | |
|-----|----|-------|---|-----------|-------------|
| 141 | 50 | PIEZA | CHASIS CON PLACA DE 1 VENTANA PARA APAGADOR ESTEVEZ BETA COLOR MARFIL 65151. (ENTREGA DE MUESTRA FÍSICA CON JEFE DE MANTENIMIENTO, AL DÍA HÁBIL SIGUIENTE A LA FECHA DE PUBLICACIÓN DE BASES, EN HORARIO DE 2:30 A 3:00 PM ÚNICO DÍA, SE FIRMARA Y SELLARA DE RECIBIDO Y DEBERÁ INTEGRAR ESE DOCUMENTO AL SOBRE DE PROPUESTAS ECONÓMICAS Y TÉCNICAS.)MCA. KLEY | \$ 33.60 | \$ 1,680.00 |
| 142 | 50 | PIEZA | CHASIS CON PLACA DE 2 VENTANA PARA APAGADOR ESTEVEZ BETA COLOR MARFIL 65151. (ENTREGA DE MUESTRA FÍSICA CON JEFE DE MANTENIMIENTO, AL DÍA HÁBIL SIGUIENTE A LA FECHA DE PUBLICACIÓN DE BASES, EN HORARIO DE 2:30 A 3:00 PM ÚNICO DÍA, SE FIRMARA Y SELLARA DE RECIBIDO Y DEBERÁ INTEGRAR ESE DOCUMENTO AL SOBRE DE PROPUESTAS ECONÓMICAS Y TÉCNICAS.)MCA. KLEY. | \$ 33.60 | \$ 1,680.00 |
| 143 | 50 | ROLLO | CINTA AISLANTE NEGRA.MCA. INDIANA | \$ 33.60 | \$ 1,680.00 |
| 144 | 20 | ROLLO | CINTA AISLANTE AZUL.MCA. INDIANA | \$ 21.00 | \$ 420.00 |
| 145 | 20 | ROLLO | CINTA AISLANTE ROJO.MCA. INDIANA | \$ 21.00 | \$ 420.00 |
| 146 | 20 | ROLLO | CINTA AISLANTE AMARILLO.MCA. INDIANA | \$ 21.00 | \$ 420.00 |
| 147 | 20 | ROLLO | CINTA AISLANTE VERDE.MCA. INDIANA | \$ 21.00 | \$ 420.00 |
| 148 | 20 | ROLLO | CINTA AISLANTE BLANCO.MCA. INDIANA | \$ 21.00 | \$ 420.00 |
| 149 | 50 | PIEZA | CLAVIJAS OVALADAS.MCA. NACIONAL | \$ 10.00 | \$ 500.00 |
| 150 | 15 | PIEZA | CLAVIJAS CONVERTIDORA A TIERRA FISICA.MCA. NACIONAL. | \$ 14.10 | \$ 211.50 |
| 151 | 20 | PIEZA | TUBO CONDUIT DE AJUSTE 1/2".MCA. CONDUIT. | \$ 68.05 | \$ 1,361.00 |
| 152 | 20 | PIEZA | TUBO CONDUIT DE AJUSTE 1".MCA. CONDUIT. | \$ 159.60 | \$ 3,192.00 |
| 153 | 15 | PIEZA | TUBO CONDUIT DE AJUSTE 3/4".MCA. CONDUIT. | \$ 91.30 | \$ 1,369.50 |
| 154 | 10 | PIEZA | CONECTOR ANTIMONIO DE 1".MCA. | \$ 16.80 | \$ 168.00 |
| 155 | 10 | PIEZA | CONECTOR ANTIMONIO DE 1" 1/4" ZAPA.MCA. | \$ 23.65 | \$ 236.50 |
| 156 | 10 | PIEZA | CONECTOR CONDUIT DE 3/4".MCA. CONDUIT. | \$ 7.70 | \$ 77.00 |
| 157 | 10 | PIEZA | CONECTOR CONDUIT DE 1".MCA. CONDUIT. | \$ 11.35 | \$ 113.50 |
| 158 | 20 | PIEZA | CONECTOR PVC DE 3/4". MCA. NACIONAL | \$ 4.10 | \$ 82.00 |
| 159 | 20 | PIEZA | CONECTOR PVC DE 1".MCA. NACIONAL | \$ 4.10 | \$ 82.00 |
| 160 | 50 | PIEZA | CONTACTO DUPLEX POLARIZADO BLANCO.MCA. KLEY. | \$ 18.90 | \$ 945.00 |
| 161 | 50 | PIEZA | TAPAS PARA CONTACTO DUPLEX POLARIZADO BLANCO.MCA. KLEY. | \$ 8.20 | \$ 410.00 |
| 162 | 10 | PIEZA | CONTACTO SENCILLO.MCA. KLEY. | \$ 9.35 | \$ 93.50 |
| 163 | 25 | PIEZA | CONTACTO DUPLEX POLARIZADO. MCA. KLEY. | \$ 56.70 | \$ 1,417.50 |
| 164 | 50 | PIEZA | CONTACTO SENCILLO POLARIZADO.MCA. KLEY. | \$ 11.70 | \$ 585.00 |
| 165 | 50 | PIEZA | CONTACTO DUPLEX NARANJA.MCA. ARROW. | \$ 58.40 | \$ 2,920.00 |
| 166 | 25 | PIEZA | UNIÓN COPLÉ CONDUIT DE 1/2".MCA. CONDUIT. | \$ 6.40 | \$ 160.00 |
| 167 | 25 | PIEZA | UNIÓN COPLÉ CONDUIT DE 1".MCA. CONDUIT | \$ 9.90 | \$ 247.50 |
| 168 | 25 | PIEZA | UNIÓN COPLÉ CONDUIT DE 3/4"..MCA. CONDUIT | \$ 8.20 | \$ 205.00 |
| 169 | 50 | PIEZA | FOCOS AHORRADOR ESPIRAL 30W.MCA. KLEY. | \$ 46.70 | \$ 2,335.00 |

| | | | | | |
|-----|----|-------|--|-------------|--------------|
| 170 | 50 | PIEZA | FOCOS AHORRADOR ESPIRAL 20W.MCA. KLEY. | \$ 31.50 | \$ 1,575.00 |
| 171 | 50 | PIEZA | FOCOS AHORRADOR 13 W.MCA. KLEY. | \$ 24.50 | \$ 1,225.00 |
| 172 | 20 | PIEZA | FOCOS LAMPARA SUBURBANA 127V 65W.MCA. KLEY. | \$ 758.35 | \$ 15,167.00 |
| 173 | 30 | PIEZA | FOCOS LAMPARA SUBURBANA 220V 65W.MCA. KLEY. | \$ 758.00 | \$ 22,740.00 |
| 174 | 30 | PIEZA | CONTACTO PARA FOTCELDA.MCA. TORX. | \$ 33.60 | \$ 1,008.00 |
| 175 | 30 | PIEZA | INTERRUPTORES FOTOELECTRICO. MCA. | \$ 75.85 | \$ 2,275.50 |
| 176 | 50 | PIEZA | LAMPARA SLIM LINE DE 32 WATTS T8.MCA. SLIM LINE. | \$ 72.00 | \$ 3,600.00 |
| 177 | 15 | PIEZA | LAMPARA SUBURBANA COMPLETA. MCA. TECNO. | \$ 758.35 | \$ 11,375.25 |
| 178 | 25 | PIEZA | LAMPARA DE 60 W T8.MCA. KLEY. | \$ 87.55 | \$ 2,188.75 |
| 179 | 50 | PIEZA | LAMPARA DE 30 W T8.MCA. KLEY. | \$ 56.00 | \$ 2,800.00 |
| 180 | 50 | PIEZA | LAMPARA FLUORECENTE TIPO "U" FB32 T8 U 850.MCA. KLEY. | \$ 110.90 | \$ 5,545.00 |
| 181 | 50 | PIEZA | LAMPARA FLUORECENTE LINEAL FLT5-14WBF 127V/14W/4 100K.MCA. TECNO | \$ 35.00 | \$ 1,750.00 |
| 182 | 20 | PIEZA | ESLABON FUSIBLE UNIVERSAL.MCA. UNIVERSAL. | \$ 66.15 | \$ 1,323.00 |
| 183 | 2 | PIEZA | MUFA DE 1 1/4".MCA. NACIONAL. | \$ 140.70 | \$ 281.40 |
| 184 | 20 | PIEZA | PASTILLA TERMICA SQD 1 X 15 AMP.MCA. SD. | \$ 140.70 | \$ 2,814.00 |
| 185 | 20 | PIEZA | PASTILLA TERMICA SQD 1 X 20 AMP.MCA. SD. | \$ 140.70 | \$ 2,814.00 |
| 186 | 15 | PIEZA | PASTILLA TERMICA SQD 2 X 15 AMP.MCA. SD. | \$ 480.90 | \$ 7,213.50 |
| 187 | 10 | PIEZA | PASTILLA TEMICA SQD 2 X 20 AMP.MCA. SD. | \$ 480.90 | \$ 4,809.00 |
| 188 | 10 | PIEZA | PASTILLA TERMICA SQD 2 X 30 AMP.MCA. SD. | \$ 480.90 | \$ 4,809.00 |
| 189 | 2 | PIEZA | PASTILLA TERMICA SQD 3 X 40 AMP.MCA. SD. | \$ 1,376.50 | \$ 2,753.00 |
| 190 | 2 | PIEZA | PASTILLA TERMICA SQD 3 X 50 AMP.MCA. SD. | \$ 1,376.50 | \$ 2,753.00 |
| 191 | 2 | PIEZA | PASTILLA TERMICA SQD 3 X 70.MCA. SD. | \$ 1,575.00 | \$ 3,150.00 |
| 192 | 30 | PIEZA | PLACA CUADRADA 4 X 4.MCA. IG. | \$ 5.88 | \$ 176.40 |
| 193 | 10 | PIEZA | SOQUET BAQUELITA.MCA. NACIONAL. | \$ 9.03 | \$ 90.30 |
| 194 | 10 | PIEZA | SOQUET PORCELANA.MCA. NACIONAL. | \$ 18.48 | \$ 184.80 |
| 195 | 10 | PIEZA | MULTICONTACTOS DE 6 ENTRADAS CON SUPRESOR DE PICOS SENCILLO USO DOMESTICO.MCA. KLEY. | \$ 116.76 | \$ 1,167.60 |
| 196 | 30 | PIEZA | CAJAS DE REGISTRO 4 X 4.MCA. NACIONAL. | \$ 6.46 | \$ 193.80 |
| 197 | 50 | PIEZA | CANALETA 1.7 CM X 2 CM X 2 MTS. 1 VIA.MCA. IG. | \$ 52.95 | \$ 2,647.50 |
| 198 | 50 | PIEZA | CANALETA 1 CM X 2 CM X 2 MTS. 1 VIA.MCA. IG. | \$ 27.85 | \$ 1,392.50 |

| | | | | | |
|-----------|-----|-------|---|-------------|---------------|
| 199 | 50 | PIEZA | LAMPARA DE LED JLPP-40 60 X 60 DRIVERS COMPLETO. NOTA: (EL PROVEEDOR DEBERA COMPROBAR QUE ESTA EN EL GIRO FERRETERO, TLAPALERO Y70 ELCTRICO CON NEGOCIO ESTABLECIDO, DEBERA ENTREGAR EL DOCUMENTO DE HACIENDA CON OPINION POSITIVA Y DONDE MENCIONE EL GIRO, LOS INCLUIRA EN EL SOBRE DE PROPUESTA TECNICA Y ECONOMICA QUE ENTREGARA EL DIA Y HORA INDICADOS EN BASES. ADEMAS DE SER NECESARIO SE VERIFICARA QUE EL LOCAL O PUNTO DE VENTA ESTE REALMENTE ESTABLECIDO Y CONCIDA CON DOMICILIO Y TODOS LOS DATOS DE RAZON SOCIAL, TODO ESTO POR SEGURIDAD Y SOBRE TODO SISTEMA DIF QUEDE BIEN PROTEGIDO EN CADO DE RECLAMAR GARANTIAS DE MATERIALES. NEGOCIO CON MAS DE 5 AÑOS ESTABLECIDO, ENTREGA DE TODAS LAS PARTIDAS DE MANERA INMEDIATA (3 DIAS NATURALES), GARANTIA DE UN AÑO EN TODOS LOS PRODUCTOS.)MCA. TECNOLITE | \$ 1,440.00 | \$ 72,000.00 |
| 200 | 10 | PIEZA | CLAVIJAS polivinilo negra 15A 125V. MCA. NACIONAL. | \$ 11.50 | \$ 115.00 |
| 201 | 100 | METRO | CABLE rudo POT CAL. 2-14MCA. CDC. | \$ 14.30 | \$ 1,430.00 |
| 202 | 5 | PIEZA | PLACA ALUMINIO DORADA 1VMCA. KLEY. | \$ 35.00 | \$ 175.00 |
| 203 | 5 | PIEZA | PLACA ALUMINIO DORADA 2V. MCA. KLEY. | \$ 35.00 | \$ 175.00 |
| 204 | 10 | PIEZA | APAGADOR SENCILLO FOSFORESCENTE 10A 127V. MCA. KLEY. | \$ 35.00 | \$ 350.00 |
| 205 | 30 | PIEZA | PLACA ALUMINIO DORADA 1V. MCA. KLEY. | \$ 35.00 | \$ 1,050.00 |
| 206 | 30 | PIEZA | PLACA ALUMINIO DORADA 2V. MCA. KLEY. | \$ 35.00 | \$ 1,050.00 |
| 207 | 20 | PIEZA | CONTACTO SENCILLO 127V. MCA. KLEY. | \$ 17.00 | \$ 340.00 |
| 208 | 30 | PIEZA | APAGADOR SENCILLO FOSFORESCENTE 10A 127V. MCA. KLEY. | \$ 25.00 | \$ 750.00 |
| 209 | 20 | PIEZA | SOQUET SENCILLO. MCA. NACIONAL. | \$ 14.00 | \$ 280.00 |
| 210 | 30 | PIEZA | CLAVIJAS PONIVINILO NEGRA 15A 125V. MCA. OVAL. | \$ 8.00 | \$ 240.00 |
| 211 | 13 | PIEZA | LAMPARA TUBOS DE LAMPARA LED 1.20 MTS. MCA. TECNO | \$ 68.00 | \$ 884.00 |
| 212 | 100 | METRO | CABLE RUDO POT CAL 2-14. MCA. CDC. | \$ 32.00 | \$ 3,200.00 |
| SUB-TOTAL | | | | | \$ 402,241.95 |
| I.V.A. | | | | | \$ 64,358.71 |
| TOTAL | | | | | \$ 466,600.66 |

CANTIDAD CON LETRA: **(CUATROCEINTOS SESENTA Y SEIS MIL SEISCIENTOS PESOS 66/100 M.N.)**

Declaro bajo protesta de decir verdad que los precios cotizados tienen una vigencia de 30 días naturales contados a partir de la apertura de la propuesta económica y que son especiales a Gobierno, por lo cual son más bajos de los que rigen en el mercado.

DANIEL MARTIN LÓPEZ MACIAS.
REPRESENTANTE LEGAL.



DISTRIBUIDORA ELECTRICA DE TLAQUEPAQUE S.A DE C.V
 DISTRIBUIDORA ELECTRICA DE TLAQUEPAQUE S.A DE C.V
 EMILIANO ZAPATA N°72 COL. LAS JUNTAS C.P 45590
 TLAQUEPAQUE, JALR.F.C DET130822FU1

ANEXO 6
OFERTA ECONOMICA
LICITACIÓN PÚBLICA LOCAL SIN CONCURRENCIA
LPLSC 16-2020 "SUMINISTRO DE FERRETERÍA Y TLAPALERÍA" (2da. Vuelta)

SISTEMA PARA EL DESARROLLO INTEGRAL DE LA FAMILIA DEL ESTADO DE JALISCO.
P R E S E N T E.

| ESPECIFICACIONES SOLICITADAS | | | | |
|------------------------------|-------------|----------|--|---------------|
| PART. | CANTIDAD | UNIDAD | DESCRIPCION | PRECIO |
| 1 | 472,360 | SERVICIO | SUMINISTRO DE MATERIAL DE ALBAÑILERIA (CEMENTO GRIS, PAGA PISO PEGA AZULEJO, CEMENTO BLANCO) | \$ 4205.00 |
| 2 | 16,143,101 | SERVICIO | SUMINISTRO DE MATERIAL ELÉCTRICO (APAGADORE SENCILLO CON CHASIS EN COLOR BLANCO E 2023, CHASIS CON PLACA 1 VENTANA COLOR MARFIL 65151, CHASIS CON PLACA 2 VENTANAS PARA APAGADOR COLOR MARFIL 65151, BALASTRAS 2 X 32 WATTS T8, 2X 39 WATTS, 2X 60 WATTS T8, CABLE THW-D No.12, 14 CABLE THW No.10 NEGRO, AZUL, ROJO, VERDE, THW No 12 NEGRO, AZUL, ROJO, VERDE, THW No. 14 NEGRO, BLANCO,ROJO, CABLE USO RUDO 3X12, 3 X 10, 3X14, CENTRO DE CARGA DE 2 UNIDADES, CHALUPAS GALVANIZADO, CHALUPA DE PVC, CHASIS CON PLACA DE 1 VENTANA100-6211W BLANCO LINEA RESIDENCIAL, CHASIS CON PLACA DE 2 VENTANAS E2023 PTL BLANCO,, CINTA AISLANTE COLOR NEGRA, AZUL, ROJO, AMARILLO, VERDE, BLANCO, CLAVIJAS OVALADA, CLAVIJAS CONVERTIDORA A TIERRA FISICA, TUBO CONDUIT DE AJUSTE 1/2",1", 3/4", CONECTOR ANTIMONIO DE 1", 1 1/4 ZAPA, CONECTOR CONDUIT DE 3/4", 1", CONECTOR DE PVC DE 3/4", 1", CONTACTO DUPLEX POLARIZADO BLANCO, CONTACTO SENCILLO, TAPAS PARA CONTACTO DUPLEX BLANCO, CONTACTO DUPLEX POLARIZADO, CONTACTO SENCILLO POLARIZADO, CONTACTO DUPLEX NARANJA, UNION COPLER CONCUIT DE 1/2", DE 1", 3/4", FOCOS AHORRADOR ESPIRAL 30W, DE 20W,13W, FOCO PARA LAMPARA SUBURBANA 127V 65W, FOCOS LAMPARA SUBURBANA 220V 65W, CONTACTO PARA FOTOCELDA, INTERRUPTORES FOTO ELECTRICO, LAMPARA SLIME LINE 32WATTAS T8, LAMPARA SUBURBANA COMPLETA, LAMPARA 60 W T8, LAMPARA 30 W T8, LAMPARA FLOURECENTE TIPO FLT5-14WWBF 127V/14W/4 100K, LAMPARA FLOURECENTE TIPO "U" FB32 T8 U 850, ESLABON FUSIBLE UNIVERSAL, MUFA DE 1 1/4", PASTILLA TERMICA 1 X 15 | \$ 161,800.00 |
| 3 | 1,167,062.9 | SERVICIO | SUMINISTRO DE MATERIAL DE FERRETERIA (CLAVO SIN CABEZA DE 1 1/2", DE 2", 3"; CLAVO GALVANIZADO PARA CONCRETO DE 1/2", 1 1/2", 3", REDUCCIONES, TAPON GALVANIZADO CACHUCA DE 1/2", COPLER LISO GALVANIZADO DE 1/2", 3/4", EXTENSION PARA CESPOL, REDUCCION BUSHING GALVANIZADA DE 1" X 3/4", 3/4" X 1/2", 1" X1/2", REDUCCION CAMPANA 1" X 3/4",1" X 1/2", 3/4" X 1/2", LLAVE DE CHORRO 1/2 CON ROSCA PARA MANGUERA Y LLAVE DE CHORRO | \$ 12,594.00 |

ING. JOSE DE JESUS GONZALEZ RAMIREZ

Email det-2004@hotmail.com

9 pag. 13



DISTRIBUIDORA ELECTRICA DE TLAQUEPAQUE S.A DE C.V
 DISTRIBUIDORA ELECTRICA DE TLAQUEPAQUE S.A DE C.V
 EMILIANO ZAPATA N°72 COL. LAS JUNTAS C.P 45590
 TLAQUEPAQUE, JALR.F.C DET130822FU1

| | | | | |
|---|-------------|----------|---|--------------|
| | | | CONTRAREBOZADERO BAJO 100 LB., SOLDADURA ELECTRODO 6013 1/8") | |
| 4 | 7,228,837 | SERVICIO | SUMINISTRO DE MATERIAL DE FONTANERIA (MEZCLADORA PARA FREGADER 8", MEZCLADORA PARA LAVABO, NIPLE GALVANIZADO 1/2" C.C., 1/2" X 2", 1/2 X 3, 1/2" X 4", 1/2" X 5 NIPLE DE 3/4" X C.C. 3/4" X 2", 3/4X 3", 3/4" X 4", 3/4" X 5" NIPLE 1" XC.C. , LLAVES INDIVIDUAL PARA LAVABO JUEGO, LLAVE DE ESFERO O VALVULA DE BOLA COMPACTA DE 1/2", 3/4, MANGUERA PARA LAVABO COFLEX, MANGUERA PARA WC COFLEX, BISAGRA CUADRADA 2X2", 3X3", , NIPLE, ABRAZADERAS MINI SIN FIN DE ACERO INOXIDABLE DE 1/2", 1", 1 1/2", 2", EXTENSIONES, FLOTADOR DE COBRE DE 4", 6", 8 X 3/8 ALTA PRESION, FLOTADOR SUMERGIBLE ELECTRICO PARA TINACO, JUNTA SELLADORA CON GUIA, LLAVE ANGULAR USO RUDO 1/4" VUELTA, VALVULA COMPUERTA ROSCABLE 200 LBS 1/2", 3/4", 1", VALVULA GLOBO COMPUERTA ROSCABLE 100 LBS DE 1/2", PICHANCHA DE BRONCE DE 3/4" PARA ALGIBER, PICHANCHA DE 1" PARA ALGIBER, PICHANCHA DE 1/2" CON RESORTE, SOPORTE UNIVERSAL PARA LAVABO, TEE GALVANIZADA 3/4", 1/2", 1", TORNILLO TANQUE BAJO, TUERCA UNION, VALVULAS, REJILLA CROMADA PARA RESUMIDERO, BRAZO PARA REGADERA CON CHAPETON, CESPOL DE LATON PARA LAVABO, VALVULA CHECK DE RETENCION COLUMPIO 3/4", 1", VALVULA HORIZONTAL DE 1 1/4", CODO GALVANIZADO DE 90 X 1/2", 90 X 1", 90 X 3/4", CONTRACANASTA CON TUBO PARA FREGADERO, CONTRAREJILLA PARA FREGADERO, BISAGRA, CUBRETALADRO, ACEITE 3 EN 1 30ML., EXTENSION PARA CESPOL, TUERCA UNIO GALVANIZADO 1/2", 3/4", VALVULA FLOTADOR PARA ALGIBE DE 1/2", DE 3/4", VALVULA PARA TANQUE BAJO CONTRATANQUE, CUBRETALADRO ACABADO CROMO TAPON) | \$ 63,043.00 |
| 5 | 2,938,431.8 | SERVICIO | SUMINISTRO DE MATERIAL DE TLAPALERIA Y REFACCIONES (LIJAS DE AGUA GRANO 100, 150, TUBO DE SILICON TRANSPARENTE 280ML, CILICON BLANCO 280ML, RESISTOL 5000 DE A LITRO, RESISTOL 850 PRO 1K, DISCOS DE CORTE PLANO DELGADO PARA METAL, DISCO DESBASTE 525TIP27 4-1/2", DISCO CORTE SEGMENTADO 4-1/2" DISCO DE CORTE P065DA06901, , DISCO DE DIAMANTE CORTE TURBO 7", PEGAMENTO, AFOJATODO WD 40) | \$ 28,420.00 |
| 6 | 74,644.82 | SERVICIO | SUMINISTRO DE MATERIAL DE HERRAMIENTAS MENORERS (BROCAS, CUCHARA ALBAÑIL, CUCHARIN, TALADRO, ESMERILADORA, CAJON MEZCLERO.) | \$ 4,890.00 |
| 7 | 2,382,078.4 | SERVICIO | SUMINISTRO DE MATERIAL DE CERRAJERIA (CHAPA LLAVE MARIPOSA PARA RECAMARA EN ACERO INOXIDABLE, CERRADURA DE SOBREPONER ELECTRICA, CERRADURA CERROJO SENCILLO AERO INOXIDABLE, CERRADURA 715 DE SOBREPONER IZQUIERDA, DERECHA, CERRADURA DERECHA DE BARRA FIJA, MANIJA PARA TANQUE BAJO, CERRADURAS PARA ARCHIVEROS, CERRADURAS PARA ESCRITORIOS, CERRADURA PARA RECAMARA, CERRADURA INSTA FACIL, CHAPAS ARCHIVEROS, MANIJAS, PASADOR CHICOS, PILAS DOBLE AA, PILA CUADRADA 9V. | \$ 17,026.00 |

4

ING. JOSE DE JESUS GONZALEZ RAMIREZ

Email det-2004@hotmail.com

10 pag. 13



DISTRIBUIDORA ELECTRICA DE TLAQUEPAQUE S.A DE C.V
DISTRIBUIDORA ELECTRICA DE TLAQUEPAQUE S.A DE C.V
EMILIANO ZAPATA N°72 COL. LAS JUNTAS C.P 45590
TLAQUEPAQUE, JALR.F.C DET130822FU1

| | | | | | |
|----|------------|----------|---|------------------|----------------------|
| 8 | 207,440.51 | SERVICIO | SUMINISTRO DE MATERIAL DE REFACCIONES Y FIJACION (BROCAS DE COBALTO 1/8", 1/4", 3/8", 1/2", PARA FIERRO, BROCAS DE 3/8 X 12", 1/2 X 12" PARA CONCRETO | \$ 3,070.00 | |
| 9 | 10 | PIEZA | CLAVIJAS polivinilo negra 15A 125V | \$ 115.00 | |
| 10 | 100 | METRO | CABLE rudo POT CAL. 2-14 | \$ 1,430.00 | |
| 11 | 5 | PIEZA | PLACA ALUMINIO DORADA 1V | \$ 175.00 | |
| 12 | 5 | PIEZA | PLACA ALUMINIO DORADA 2V | \$ 175.00 | |
| 13 | 10 | PIEZA | APAGADOR SENCILLO FOSFORESCENTE 10A 127V | \$ 350.00 | |
| 14 | 30 | PIEZA | PLACA ALUMINIO DORADA 1V | \$ 800.00 | |
| 15 | 30 | PIEZA | PLACA ALUMINIO DORADA 2V | \$ 800.00 | |
| 16 | 20 | PIEZA | CONTACTO SENCILLO 127V | \$ 340.00 | |
| 17 | 30 | PIEZA | APAGADOR SENCILLO FOSFORESCENTE 10A 127V | \$ 550.00 | |
| 18 | 20 | PIEZA | SOQUET SENCILLO | \$ 180.00 | |
| 19 | 30 | PIEZA | CLAVIJAS PONIVINILO NEGRA 15A 125V | \$ 240.00 | |
| 20 | 13 | PIEZA | LAMPARA TUBOS DE LAMPARA LED 1.20 MTS | \$ 684.00 | |
| 21 | 100 | METRO | CABLE RUDO POT CAL 2-14 | \$ 2,200.00 | |
| | | | | SUB-TOTAL | \$ 303,087.00 |
| | | | | I.V.A. | \$ 48,493.92 |
| | | | | TOTAL | \$ 351,580.92 |

CANTIDAD CON LETRA: (TRESCIENTOS CICUENTA Y UN MIL QUINIENTOS OCHENTA PESOS 92/100 M.N.)

Declaro bajo protesta de decir verdad que los precios cotizados tienen una vigencia de 30 días naturales contados a partir de la apertura de la propuesta económica y que son especiales a Gobierno, por lo cual son más bajos de los que rigen en el mercado.

REPRESENTANTE LEGAL.

ING. JOSE DE JESUS GONZALEZ RAMIREZ

Email det-2004@hotmail.com

11 pag. 13



MACANE

JOSÉ DE JESÚS NEGRETE RAMÍREZ

COMERCIALIZADORA EN CONSTRUCCIONES, ILUMINACIONES Y OBRA ELECTRICA.

ANEXO 6

**OFERTA ECONÓMICA
LICITACIÓN PÚBLICA LOCAL SIN CONCURRENCIA
LPLSC 16-2020 "SUMINISTRO DE FERRETERÍA Y TLAPALERÍA" (2da. Vuelta)**

SISTEMA PARA EL DESARROLLO INTEGRAL DE LA FAMILIA DEL ESTADO DE JALISCO.
P R E S E N T E.

| ESPECIFICACIONES SOLICITADAS | | | | |
|------------------------------|------------|----------|--|---------------|
| PART. | CANTIDAD | UNIDAD | DESCRIPCION | PRECIO |
| 1 | 472,360 | SERVICIO | SUMINISTRO DE MATERIAL DE ALBAÑILERIA (CEMENTO GRIS, PAGA PISO PEGA AZULEJO, CEMENTO BLANCO) | \$ 4,600.00 |
| 2 | 16,143,101 | SERVICIO | SUMINISTRO DE MATERIAL ELÉCTRICO (APAGADORE SENCILLO CON CHASIS EN COLOR BLANCO E 2023, CHASIS CON PLACA 1 VENTANA COLOR MARFIL 65151, CHASIS CON PLACA 2 VENTANAS PARA APAGADOR COLOR MARFIL 65151, BALASTRAS 2 X 32 WATTS T8, 2X 39 WATTS, 2X 60 WATTS T8, CABLE THW-D No.12, 14 CABLE THW No.10 NEGRO, AZUL, ROJO, VERDE, THW No 12 NEGRO, AZUL, ROJO, VERDE, THW No. 14 NEGRO, BLANCO,ROJO, CABLE USO RUDO 3X12, 3 X 10, 3X14, CENTRO DE CARGA DE 2 UNIDADES, CHALUPAS GALVANIZADO, CHALUPA DE PVC, CHASIS CON PLACA DE 1 VENTANA100-6211W BLANCO LINEA RESIDENCIAL, CHASIS CON PLACA DE 2 VENTANAS E2023 PTL BLANCO,, CINTA AISLANTE COLOR NEGRA, AZUL, ROJO, AMARILLO, VERDE, BLANCO, CLAVIJAS OVALADA, CLAVIJAS CONVERTIDORA A TIERRA FISICA, TUBO CONDUIT DE AJUSTE 1/2",1", 3/4", CONECTOR ANTIMONIO DE 1", 1 1/4 ZAPA, CONECTOR CONDUIT DE 3/4", 1", CONECTOR DE PVC DE 3/4", 1", CONTACTO DUPLEX POLARIZADO BLANCO, CONTACTO SENCILLO, TAPAS PARA CONTACTO DUPLEX BLANCO, CONTACTO DUPLEX POLARIZADO, CONTACTO SENCILLO POLARIZADO, CONTACTO DUPLEX NARANJA, UNION COPLE CONCUIT DE 1/2", DE 1", 3/4", FOCOS AHORRADOR ESPIRAL 30W, DE 20W,13W, FOCO PARA LAMPARA SUBURBANA 127V 65W, FOCOS LAMPARA SUBURBANA 220V 65W, CONTACTO PARA FOTOCELDA, INTERRUPTORES FOTO ELECTRICO, LAMPARA SLIME LINE 32WATTAS T8, LAMPARA SUBURBANA COMPLETA, LAMPARA 60 W T8, LAMPARA 30 W T8, LAMPARA FLOURECENTE TIPO FLT5-14WWBF 127V/14W/4 100K, LAMPARA FLOURECENTE TIPO "U" FB32 T8 U 850, ESLABON FUSIBLE UNIVERSAL, MUFA DE 1 1/4", PASTILLA TERMICA 1 X 15 AMP, 1X20 AMP, 2 X 15 AMP, 2 X 20 AMP, 2 X 30 AMP, 3 X 40 AMP, 3 X 50 AMP, 3 X 70 AMP, PLACA CUADRADA 4 X 4", SOQUET BAQUELITA, SOQUET PORCELANA, MULTICONTACTOS DE 6 ENTRADAS CON SUPRESOR DE PICOS USO RUDO, CAJAS DE REGISTRO 4 X 4 CANALETA 1.7 CM X 2CM X 2MTS 1 VIA, CANALETA 1 CM X 2 CM X 2 MTS 1 VIA. LAMPARA DE LED JLPP-40 60 X 60 DRIVERS COMPLETO). | \$ 170,800.00 |

[Handwritten signature]
8/12

[Escribir texto]

Dirección: Rancho de los portales 3915 col. Salvador Portillo López C.P44558

Teléfono: 3322567443



MACANE

JOSÉ DE JESÚS NEGRETE RAMÍREZ

COMERCIALIZADORA EN CONSTRUCCIONES, ILUMINACIONES Y OBRA ELECTRICA.

| | | | | |
|---|-------------|----------|--|--------------|
| 3 | 1,167,062.9 | SERVICIO | SUMINISTRO DE MATERIAL DE FERRETERIA (CLAVO SIN CABEZA DE 1 1/2", DE 2", 3"; CLAVO GALVANIZADO PARA CONCRETO DE 1/2", 1 1/2", 3", REDUCCIONES, TAPON GALVANIZADO CACHUCA DE 1/2",,, COPLE LISO GALVANIZADO DE 1/2", 3/4", EXTENCION PARA CESPOL, REDUCCION BUSHING GALVANIZADA DE 1" X 3/4", 3/4" X 1/2", 1" X1/2", REDUCCION CAMPANA 1" X 3/4",1" X 1/2" ,3/4" X 1/2", LLAVE DE CHORRO 1/2 CON ROSCA PARA MANGUERA Y LLAVE DE CHORRO DE 3/4 PARA MANGUERA DE ROSCA, BISAGRA TUBULAR DE 1/2" 1", 5/8", CONTRAREBOZADERO BAJO 100 LB., SOLDADURA ELECTRODO 6013 1/8") | \$ 13,950.00 |
| 4 | 7,228,837 | SERVICIO | SUMINISTRO DE MATERIAL DE FONTANERIA (MEZCLADORA PARA FREGADER 8", MEZCLADORA PARA LAVABO, NIPLE GALVANIZADO 1/2" C.C., 1/2" X 2", 1/2 X 3, 1/2" X 4", 1/2" X 5 NIPLE DE 3/4"X C.C. 3/4" X 2", 3/4X 3", 3/4" X 4", 3/4" X 5" NIPLE 1" XC.C. , LLAVES INDIVIDUAL PARA LAVABO JUEGO, LLAVE DE ESFERO O VALVULA DE BOLA COMPACTA DE 1/2", 3/4, MANGUERA PARA LAVABO COFLEX, MANGUERA PARA WC COFLEX, BISAGRA CUADRADA 2X2", 3X3", , NIPLE, ABRAZADERAS MINI SIN FIN DE ACERO INOXIDABLE DE 1/2", 1", 1 1/2", 2", EXTENSIONES, FLOTADOR DE COBRE DE 4", 6", 8 X 3/8 ALTA PRESION, FLOTADOR SUMERGIBLE ELECTRICO PARA TINACO, JUNTA SELLADORA CON GUIA, LLAVE ANGULAR USO RUDO 1/4" VUELTA, VALVULA COMPUERTA ROSCABLE 200 LBS 1/2", 3/4", 1", VALVULA GLOBO COMPUERTA ROSCABLE 100 LBS DE 1/2", PICHANCHA DE BRONCE DE 3/4" PARA ALGIBER, PICHANCHA DE 1" PARA ALGIBER, PICHANCHA DE 1/2" CON RESORTE, SOPORTE UNIVERSAL PARA LAVABO, TEE GALVANIZADA 3/4", 1/2", 1", TORNILLO TANQUE BAJO, TUERCA UNION, VALVULAS, REJILLA CROMADA PARA RESUMIDERO, BRAZO PARA REGADERA CON CHAPETON, CESPOL DE LATON PARA LAVABO, VALVULA CHECK DE RETENCION COLUMPIO 3/4", 1", VALVULA HORIZONTAL DE 1 1/4", CODO GALVANIZADO DE 90 X 1/2", 90 X 1", 90 X 3/4", CONTRACANASTA CON TUBO PARA FREGADERO, CONTRAREJILLA PARA FREGADERO, BISAGRA, CUBRETALADRO, ACEITE 3 EN 1 30ML., EXTENSION PARA CESPOL, TUERCA UNIO GALVANIZADO 1/2", 3/4", VALVULA FLOTADOR PARA ALGIBE DE 1/2", DE 3/4", VALVULA PARA TANQUE BAJO CONTRATANQUE, CUBRETALADRO ACABADO CROMO TAPON) | \$ 68,040.00 |
| 5 | 2,938,431.8 | SERVICIO | SUMINISTRO DE MATERIAL DE TLPALERIA Y REFACCIONES (LIJAS DE AGUA GRANO 100, 150, TUBO DE SILICON TRANSPARENTE 280ML, CILICON BLANCO 280ML, RESISTOL 5000 DE A LITRO, RESISTOL 850 PRO 1K, DISCOS DE CORTE PLANO DELGADO PARA METAL, DISCO DESBASTE 525TIP27 4-1/2", DISCO CORTE SEGMENTADO 4-1/2" DISCO DE CORTE P065DA06901, , DISCO DE DIAMANTE CORTE TURBO 7", PEGAMENTO, AFOJATODO WD 40) | \$ 30,850.00 |
| 6 | 74,644.82 | SERVICIO | SUMINISTRO DE MATERIAL DE HERRAMIENTAS MENORERS (BROCAS, CUCHARA ALBAÑIL, CUCHARIN, TALADRO, ESMERILADORA, CAJON MEZCLERO.) | \$ 5,600.00 |
| 7 | 2,382,078.4 | SERVICIO | SUMINISTRO DE MATERIAL DE CERRAJERIA (CHAPA LLAVE MARIPOSA PARA RECAMARA EN ACERO INOXIDABLE, CERRADURA DE SOBREPONER ELECTRICA, CERRADURA CERROJO SENCILLO AERO INOXIDABLE, CERRADURA 715 DE SOBREPONER IZQUIERDA, DERECHA, CERRADURA DERECHA DE BARRA FIJA, MANIJA PARA TANQUE BAJO, CERRADURAS PARA ARCHIVEROS, CERRADURAS PARA ESCRITORIOS, CERRADURA PARA RECAMARA, CERRADURA INSTA FACIL, CHAPAS ARCHIVEROS, MANIJAS, PASADOR CHICOS, PILAS DOBLE AA, PILA CUADRADA 9V. | \$ 19,080.00 |

9/12

[Escribir texto]

Dirección: Rancho de los portales 3915 col. Salvador Portillo López C.P44558

Teléfono: 3322567443



MACANE

JOSÉ DE JESÚS NEGRETE RAMÍREZ

COMERCIALIZADORA EN CONSTRUCCIONES, ILUMINACIONES Y OBRA ELECTRICA.

| | | | | | |
|----|------------|----------|---|------------------|----------------------|
| 8 | 207,440.51 | SERVICIO | SUMINISTRO DE MATERIAL DE REFACCIONES Y FIJACION (BROCAS DE COBALTO 1/8", 1/4", 3/8", 1/2", PARA FIERRO, BROCAS DE 3/8 X 12", 1/2 X 12" PARA CONCRETO | \$ 4,080.00 | |
| 9 | 10 | PIEZA | CLAVIJAS polivinilo negra 15A 125V | \$ 180.00 | |
| 10 | 100 | METRO | CABLE rudo POT CAL. 2-14 | \$ 1,930.00 | |
| 11 | 5 | PIEZA | PLACA ALUMINIO DORADA 1V | \$ 340.00 | |
| 12 | 5 | PIEZA | PLACA ALUMINIO DORADA 2V | \$ 340.00 | |
| 13 | 10 | PIEZA | APAGADOR SENCILLO FOSFORESCENTE 10A 127V | \$ 440.00 | |
| 14 | 30 | PIEZA | PLACA ALUMINIO DORADA 1V | \$ 1,200.00 | |
| 15 | 30 | PIEZA | PLACA ALUMINIO DORADA 2V | \$ 1,200.00 | |
| 16 | 20 | PIEZA | CONTACTO SENCILLO 127V | \$ 430.00 | |
| 17 | 30 | PIEZA | APAGADOR SENCILLO FOSFORESCENTE 10A 127V | \$ 850.00 | |
| 18 | 20 | PIEZA | SOQUET SENCILLO | \$ 320.00 | |
| 19 | 30 | PIEZA | CLAVIJAS PONIVINILO NEGRA 15A 125V | \$ 370.00 | |
| 20 | 13 | PIEZA | LAMPARA TUBOS DE LAMPARA LED 1.20 MTS | \$ 1020.00 | |
| 21 | 100 | METRO | CABLE RUDO POT CAL 2-14 | \$ 2,800.00 | |
| | | | | SUB-TOTAL | \$ 328,420.00 |
| | | | | I.V.A. | \$ 52,547.00 |
| | | | | TOTAL | \$ 380,967.20 |

CANTIDAD CON LETRA: (TRESCIENTOS OCHENTA MIL NOVECIENTOS SESENTA Y SIETE PESOS 20/100 M.N.)

Declaro bajo protesta de decir verdad que los precios cotizados tienen una vigencia de 30 días naturales contados a partir de la apertura de la propuesta económica y que son especiales a Gobierno, por lo cual son más bajos de los que rigen en el mercado.

JOSE DE JESUS NEGRETE RAMIREZ.
REPRESENTANTE LEGAL.

[Escribir texto]

Dirección: Rancho de los portales 3915 col. Salvador Portillo López C.P44558

Teléfono: 3322567443

10/12



INSTALACION, MANTENIMIENTO Y CONSTRUCCION.

ANEXO 6 OFERTA ECONÓMICA LICITACIÓN PÚBLICA LOCAL SIN CONCURRENCIA LPLSC 16-2020 "SUMINISTRO DE FERRETERÍA Y TLAPALERÍA" (2da. Vuelta)

SISTEMA PARA EL DESARROLLO INTEGRAL DE LA FAMILIA DEL ESTADO DE JALISCO.
PRESENTE.

| ESPECIFICACIONES SOLICITADAS | | | | |
|------------------------------|-------------|----------|--|---------------|
| PART. | CANTIDAD | UNIDAD | DESCRIPCION | PRECIO |
| 1 | 472,360 | SERVICIO | SUMINISTRO DE MATERIAL DE ALBAÑILERIA (CEMENTO GRIS, PAGA PISO PEGA AZULEJO, CEMENTO BLANCO) | \$ 4,510.00 |
| 2 | 16,143,101 | SERVICIO | SUMINISTRO DE MATERIAL ELÉCTRICO (APAGADORE SENCILLO CON CHASIS EN COLOR BLANCO E 2023, CHASIS CON PLACA 1 VENTANA COLOR MARFIL 65151, CHASIS CON PLACA 2 VENTANAS PARA APAGADOR COLOR MARFIL 65151, BALASTRAS 2 X 32 WATTS T8, 2X 39 WATTS, 2X 60 WATTS T8, CABLE THW-D No.12, 14 CABLE THW No.10 NEGRO, AZUL, ROJO, VERDE, THW No 12 NEGRO, AZUL, ROJO, VERDE, THW No. 14 NEGRO, BLANCO,ROJO, CABLE USO RUDO 3X12, 3 X 10, 3X14, CENTRO DE CARGA DE 2 UNIDADES, CHALUPAS GALVANIZADO, CHALUPA DE PVC, CHASIS CON PLACA DE 1 VENTANA100-6211W BLANCO LINEA RESIDENCIAL, CHASIS CON PLACA DE 2 VENTANAS E2023 PTL BLANCO,, CINTA AISLANTE COLOR NEGRA, AZUL, ROJO, AMARILLO, VERDE, BLANCO, CLAVIJAS OVALADA, CLAVIJAS CONVERTIDORA A TIERRA FISICA, TUBO CONDUIT DE AJUSTE 1/2", 1", 3/4", CONECTOR ANTIMONIO DE 1", 1 1/4 ZAPA, CONECTOR CONDUIT DE 3/4", 1", CONECTOR DE PVC DE 3/4", 1", CONTACTO DUPLEX POLARIZADO BLANCO, CONTACTO SENCILLO, TAPAS PARA CONTACTO DUPLEX BLANCO, CONTACTO DUPLEX POLARIZADO, CONTACTO SENCILLO POLARIZADO, CONTACTO DUPLEX NARANJA, UNION COPLE CONCUIT DE 1/2", DE 1", 3/4", FOCOS AHORRADOR ESPIRAL 30W, DE 20W, 13W, FOCO PARA LAMPARA SUBURBANA 127V 65W, FOCOS LAMPARA SUBURBANA 220V 65W, CONTACTO PARA FOTOCELDA, INTERRUPTORES FOTO ELECTRICO, LAMPARA SLIME LINE 32WATTAS T8, LAMPARA SUBURBANA COMPLETA, LAMPARA 60 W T8, LAMPARA 30 W T8, LAMPARA FLOURECENTE TIPO FLT5- 14WWBF 127V/14W/4 100K, LAMPARA FLOURECENTE TIPO "U" FB32 T8 U 850, ESLABON FUSIBLE UNIVERSAL, MUFA DE 1 1/4", PASTILLA TERMICA 1 X 15 | \$ 163,300.00 |
| 3 | 1,167,062.9 | SERVICIO | SUMINISTRO DE MATERIAL DE FERRETERIA (CLAVO SIN CABEZA DE 1 1/2", DE 2", 3"; CLAVO GALVANIZADO PARA CONCRETO DE 1/2", 1 1/2", 3", REDUCCIONES, TAPON GALVANIZADO CACHUCA DE 1/2",,, COPLE LISO GALVANIZADO DE 1/2", 3/4", EXTENCION PARA CESPOL, REDUCCION BUSHING GALVANIZADA DE 1" X 3/4", 3/4" X 1/2", 1" X1/2", REDUCCION CAMPANA 1" X 3/4", 1" X 1/2", 3/4" X 1/2", LLAVE DE CHORRO 1/2 CON ROSCA PARA MANGUERA Y LLAVE DE CHORRO | \$ 12,800.00 |

(Handwritten signature and initials)

8/12



INSTALACION, MANTENIMIENTO Y CONSTRUCCION.

| | | | | |
|---|-------------|----------|---|--------------|
| | | | CONTRAREBOZADERO BAJO 100 LB., SOLDADURA ELECTRODO 6013 1/8") | |
| 4 | 7,228,837 | SERVICIO | <p>SUMINISTRO DE MATERIAL DE FONTANERIA (MEZCLADORA PARA FREGADER 8", MEZCLADORA PARA LAVABO, NIPLE GALVANIZADO 1/2" C.C., 1/2" X 2", 1/2 X 3, 1/2" X 4", 1/2" X 5 NIPLE DE 3/4" X C.C. 3/4" X 2", 3/4X 3", 3/4" X 4", 3/4" X 5" NIPLE 1" X C.C. , LLAVES INDIVIDUAL PARA LAVABO JUEGO, LLAVE DE ESFERO O VALVULA DE BOLA COMPACTA DE 1/2", 3/4, MANGUERA PARA LAVABO COFLEX, MANGUERA PARA WC COFLEX, BISAGRA CUADRADA 2X2", 3X3", , NIPLE, ABRAZADERAS MINI SIN FIN DE ACERO INOXIDABLE DE 1/2", 1", 1 1/2", 2", EXTENSIONES, FLOTADOR DE COBRE DE 4", 6", 8 X 3/8 ALTA PRESION, FLOTADOR SUMERGIBLE ELECTRICO PARA TINACO, JUNTA SELLADORA CON GUIA, LLAVE ANGULAR USO RUDO 1/4" VUELTA, VALVULA COMPUERTA ROSCABLE 200 LBS 1/2", 3/4", 1", VALVULA GLOBO COMPUERTA ROSCABLE 100 LBS DE 1/2", PICHANCHA DE BRONCE DE 3/4" PARA ALGIBER, PICHANCHA DE 1" PARA ALGIBER, PICHANCHA DE 1/2" CON RESORTE, SOPORTE UNIVERSAL PARA LAVABO, TEE GALVANIZADA 3/4", 1/2", 1", TORNILLO TANQUE BAJO, TUERCA UNION, VALVULAS, REJILLA CROMADA PARA RESUMIDERO, BRAZO PARA REGADERA CON CHAPETON, CESPOL DE LATON PARA LAVABO, VALVULA CHECK DE RETENCION COLUMPIO 3/4", 1", VALVULA HORIZONTAL DE 1 1/4", CODO GALVANIZADO DE 90 X 1/2", 90 X 1", 90 X 3/4", CONTRACANASTA CON TUBO PARA FREGADERO, CONTRAREJILLA PARA FREGADERO, BISAGRA, CUBRETALADRO, ACEITE 3 EN 1 30ML., EXTENSION PARA CESPOL, TUERCA UNIO GALVANIZADO 1/2", 3/4", VALVULA FLOTADOR PARA ALGIBE DE 1/2", DE 3/4", VALVULA PARA TANQUE BAJO CONTRATANQUE, CUBRETALADRO ACABADO CROMO TAPON)</p> | \$ 65,040.00 |
| 5 | 2,938,431.8 | SERVICIO | <p>SUMINISTRO DE MATERIAL DE TLAPALERIA Y REFACCIONES (LIJAS DE AGUA GRANO 100, 150, TUBO DE SILICON TRANSPARENTE 280ML, CILICON BLANCO 280ML, RESISTOL 5000 DE A LITRO, RESISTOL 850 PRO 1K, DISCOS DE CORTE PLANO DELGADO PARA METAL, DISCO DESBASTE 525TIP27 4-1/2", DISCO CORTE SEGMENTADO 4-1/2" DISCO DE CORTE P065DA06901, , DISCO DE DIAMANTE CORTE TURBO 7", PEGAMENTO, AFOJATODO WD 40)</p> | \$ 29,420.00 |
| 6 | 74,644.82 | SERVICIO | <p>SUMINISTRO DE MATERIAL DE HERRAMIENTAS MENORERS (BROCAS, CUCHARA ALBAÑIL, CUCHARIN, TALADRÓ, ESMERILADORA, CAJON MEZCLERO.)</p> | \$ 5,390.00 |
| 7 | 2,382,078.4 | SERVICIO | <p>SUMINISTRO DE MATERIAL DE CERRAJERIA (CHAPA LLAVE MARIPOSA PARA RECAMARA EN ACERO INOXIDABLE, CERRADURA DE SOBREPONER ELECTRICA, CERRADURA CERROJO SENCILLO AERO INOXIDABLE, CERRADURA 715 DE SOBREPONER IZQUIERDA, DERECHA, CERRADURA DERECHA DE BARRA FIJA, MANIJA PARA TANQUE BAJO, CERRADURAS PARA ARCHIVEROS, CERRADURAS PARA ESCRITORIOS, CERRADURA PARA RECAMARA, CERRADURA INSTA FACIL, CHAPAS ARCHIVEROS, MANIJAS, PASADOR CHICOS, PILAS DOBLE AA, PILA CUADRADA 9V.</p> | \$ 18,026.00 |



INSTALACION, MANTENIMIENTO Y CONSTRUCCION.

| Item | Quantity | Unit | Description | Price | |
|------|------------|----------|---|------------------|----------------------|
| 8 | 207,440.51 | SERVICIO | SUMINISTRO DE MATERIAL DE REFACCIONES Y FIJACION (BROCAS DE COBALTO 1/8", 1/4", 3/8", 1/2", PARA FIERRO, BROCAS DE 3/8 X 12", 1/2 X 12" PARA CONCRETO | \$ 3,570.00 | |
| 9 | 10 | PIEZA | CLAVIJAS polivinilo negra 15A 125V | \$ 130.00 | |
| 10 | 100 | METRO | CABLE rudo POT CAL. 2-14 | \$ 1,830.00 | |
| 11 | 5 | PIEZA | PLACA ALUMINIO DORADA 1V | \$ 220.00 | |
| 12 | 5 | PIEZA | PLACA ALUMINIO DORADA 2V | \$ 220.00 | |
| 13 | 10 | PIEZA | APAGADOR SENCILLO FOSFORESCENTE 10A 127V | \$ 390.00 | |
| 14 | 30 | PIEZA | PLACA ALUMINIO DORADA 1V | \$ 1,005.00 | |
| 15 | 30 | PIEZA | PLACA ALUMINIO DORADA 2V | \$ 1,005.00 | |
| 16 | 20 | PIEZA | CONTACTO SENCILLO 127V | \$ 390.00 | |
| 17 | 30 | PIEZA | APAGADOR SENCILLO FOSFORESCENTE 10A 127V | \$ 650.00 | |
| 18 | 20 | PIEZA | SOQUET SENCILLO | \$ 220.00 | |
| 19 | 30 | PIEZA | CLAVIJAS PONIVINILO NEGRA 15A 125V | \$ 280.00 | |
| 20 | 13 | PIEZA | LAMPARA TUBOS DE LAMPARA LED 1.20 MTS | \$ 890.00 | |
| 21 | 100 | METRO | CABLE RUDO POT CAL 2-14 | \$ 2,700.00 | |
| | | | | SUB-TOTAL | \$ 311,986.00 |
| | | | | I.V.A. | \$ 49,917.76 |
| | | | | TOTAL | \$ 361,903.76 |

CANTIDAD CON LETRA: (TRESCIENTOS SESENTA Y UN MIL NOVECIENTOS TRES PESOS 76/100 M.N.)

Declaro bajo protesta de decir verdad que los precios cotizados tienen una vigencia de 30 días naturales contados a partir de la apertura de la propuesta económica y que son especiales a Gobierno, por lo cual son más bajos de los que rigen en el mercado.

BEATRIZ AMAIRANI LOPEZ MURILLO.

REPRESENTANE LEGAL.